

NIEUW PERSPECTIEF FINANCIËLE DIENSTVERLENING



KEEP THE CHANGE

2020

Uitgave:

NIBE-SVW 2020

Bezoekadres:

Marathon 7
1213 PD Hilversum

Postadres:

Postbus 447
1200 AK Hilversum

Telefoon: 035 - 7 506 155

Internet: www.nibesv.nl

KvK-nummer: 30152681

BTW-nummer: NL 8075.01.311.B.01

Productie:

NIBE-SVW

Vormgeving:

NIBE-SVW

Tekst:

NIBE-SVW

© NIBE-SVW

Aan deze studiegids is de uiterste zorg besteed,
aan mogelijke onjuistheden kunnen echter
geen rechten worden ontleend.



WELKOM BIJ NIBE-SVV

ALS FINANCIËEL PROFESSIONAL BENT U VOORTDUREND BEZIG MET UW VAK. U WILT ZICH VERDER VERDIEPEN OF JUIST EEN NIEUW SPECIALISME ONDER DE KNIE KRIJGEN. UITDAGING GENOEG IN DE VERANDERENDE WERELD VAN HET INTERMEDIAIR! EN OMDAT U EEN GROTE MAATSCHAPPELIJKE VERANTWOORDELIJKHEID DRAAGT, WILT U NATUURLIJK ALLEEN OPLEIDINGEN EN TRAININGEN VAN DE ALLERHOOGSTE KWALITEIT, DIE PERFECT AANSLUITEN OP UW VERANDERENDE BEROEPSPRAKTIJK. DAN BENT U BIJ NIBE-SVV AAN HET JUISTE ADRES.

U vindt bij ons alle opleidingen en trainingen die u nodig heeft om bij te blijven in dit steeds opnieuw om aandacht vragende vakgebied. Niet alleen de verplichte opleidingen, zoals Wft, maar ook praktijkgerichte, vaktechnische opleidingen, waarmee u zich kunt onderscheiden van uw collega's. Al dan niet gecombineerd met geaccrediteerde HBO Bachelor- of Masteropleidingen. Al onze opleidingen en trainingen zijn ontwikkeld door vakspecialisten uit de praktijk, vaak in samenwerking met brancheorganisaties en keurmerken. Daarmee sluiten we naadloos aan op uw praktijk.

In deze brochure vindt u een overzicht van ons complete aanbod van opleidingen voor het intermediair en meer informatie over ons als opleider. Heeft u hulp nodig bij het kiezen van een opleiding die het beste bij uw persoonlijke situatie past? Neem dan gerust contact op met onze gespecialiseerde opleidingsadviseurs via 035 - 7 506 155 of via www.nibesv.nl. Zij helpen u graag.

Namens al mijn collega's hoop ik u binnenkort bij ons te mogen begroeten!

Met vriendelijke groet,

Jeanette Hadderlingh
Directeur NIBE-SVV



INHOUD

6	Wat mogen cursisten van ons verwachten?	22	carrièrepaden
7	Samenwerking	22	Fraude
8	Welk carrièrepad volgen uw medewerkers?	23	Assurantie-A en RMiA
9	Financiële opleidingen particulier klantcontact adviserend	24	Schadebehandelaar/Acceptant
11	Verzekeringsopleidingen klantcontact adviserend	25	Personenschade en letselschade
12	Verzekeringsopleidingen klantcontact niet adviserend	26	Pensioen en levensverzekeringen
14	Onze leermethode	28	carrièrepaden
15	Online Learning Journey NIBE-SVV	28	SEH
16	Erkende kwaliteit	29	Financiële planning en financieel advies
18	Praktische informatie	31	Compliance, Fraude en Wwft
20	aanbod nibe-sv	33	WFT, wft-pe en wft-pa
21	Verzekeringen en pensioen	34	Opleidingen Wft
		34	Wft-PE-opleidingen
		35	WFT-PA
		39	Erkende HBO Bachelor- en Masteropleidingen



OOK BUITEN DE SCHOOLBANKEN ZIJN WIJ ER

Blijf bij op uw vakgebied met onze webinars, online kennisplatform FLINK, vakblad de Beursbengel en de Nieuwsbreak

WILT U DAT UW MEDEWERKERS ZICH ALS FINANCIËEL DIENSTVERLENER VERDER ONTWIKKELEN, DAN VINDT U IN ONS EEN OPLEIDINGSPARTNER DIE HEN VERDER BRENGT. MET ACTUELE, KWALITATIEF HOOGSTAANDE OPLEIDINGEN EN TRAININGEN DIE ERVOOR ZORGEN DAT ZE IN HUN VAK RELEVANT ZIJN EN BLIJVEN. MAAR WE DOEN MEER DAN ALLEEN OPLEIDEN. OOK BUITEN DE SCHOOLBANKEN ZIJN WIJ ER VOOR UW MEDEWERKERS.

Gratis webinars

Op de hoogte blijven van actuele thema's

Natuurlijk is het belangrijk om op de hoogte te blijven van de ontwikkelingen in uw vakgebied. Wat zijn actuele thema's? Hoe zijn de meningen daarover verdeeld? We vertellen er alles over in de webinars die wij onder de noemer 'Focus op Vakmanschap' verzorgen. De webinars keren regelmatig terug en zijn gratis te bekijken. Ze trekken veel bezoekers. Vooral de interactieve opzet blijkt aan te spreken. Want tijdens het webinar kunnen vragen worden gesteld. Uitzending gemist? Geen probleem. Later on demand terugkijken is mogelijk.

Nieuwsbrief Nieuwsbreak

Zo krijgt u het laatste nieuws uit de financiële wereld

Het laatste nieuws uit de financiële wereld? Dat reiken wij gratis digitaal aan in onze nieuwsbrief Nieuwsbreak. Makkelijker kunt u het niet hebben. Ook leest u daarin wat wij voor uw medewerkers kunnen betekenen.

Online kennisplatform FLINK

Verbinding met vakgenoten

Inhoudelijk verbinden met vakgenoten? Daar is ons online kennisplatform een uitgelezen mogelijkheid voor. Op FLINK (een samenwerking van 'Financieel' en 'Link') vindt u informatie die voor financieel dienstverleners interessant en relevant is. Denk aan artikelen, onder meer uit ons vakblad de Beursbengel, whitepapers en data van evenementen en onze webinars. Ook is er een forum om vragen te stellen, te discussiëren, meningen te geven en te reageren op andere deelnemers. Met een abonnement (met of zonder ons vakblad de Beursbengel) krijgt u één jaar toegang tot alle informatie op FLINK. Geïnteresseerd? Of eerst drie maanden een vrijblijvend proefabonnement? Kijk op www.platform-flink.nl/inschrijven.

Vakblad de Beursbengel

Verdieping in het verzekeringsvak

De Beursbengel is het vakblad voor de verzekeringsbranche. Het biedt artikelen over verzekeringstechniek op het gebied van aansprakelijkheid, expertise, schade, leven en pensioen, brand, preventie, transport en zorg. Ook besteden we uitgebreid aandacht aan relevante fiscale, sociale en andere wetgeving en aan jurisprudentie. Abonneren? Kijk op www.platform-flink.nl/inschrijven.



WAT MOGEN CURSISTEN VAN ONS VERWACHTEN?

Het complete, meest praktijkgerichte aanbod voor de financiële sector

NIBE-SVV VERZORGT DOOR HEEL NEDERLAND OPLEIDINGEN EN EXAMENS VOOR DE HELE FINANCIËLE SECTOR EN KOMT BINNEN DE VERSCHILLENDE VAKGEBIEDEN REGELMATIG MET NIEUWE INITIATIEVEN OM FINANCIËLE DIENSTVERLENERS TE ONDERSTEUNEN BIJ HUN ONTWIKKELING. DAARBIJ SPELEN WE IN OP DE VOORTDURENDE VERANDERENDE BEHOEFTE VAN DE FINANCIËLE SECTOR. DAT DOEN WE AL SINDS 1950. ZO ZIJN WIJ UITGEGROEID TOT DE GROOTSTE EN MEEST TOONAANGEVENDE OPLEIDER VOOR FINANCIËLE PROFESSIONALS. MANAGER, EEN ADVISERENDE FUNCTIE OF WERKZAAM IN DE IT, BIJ ONS VINDT IEDEREEN EEN ACTUELE EN PRAKTIJKGERICHTE AANPAK DIE AANSLUIT OP DE KENNIS EN VAARDIGHEDEN DIE AL AANWEZIG ZIJN. ERVARING EN WERKPRAKTIJK STAAN IN ONZE TRAININGEN EN OPLEIDINGEN CENTRAAL. ZO COMBINEREN WE EEN MOTIVERENDE EN PRAKTISCHE AANPAK MET EEN EFFICIËNTE EN FLEXIBELE LEEROMGEVING. DEZE BIJZONDERE COMBINATIE HEEFT AL ZEER VEEL MENSEN AAN EEN ERKEND DIPLOMA GEHOLPEN.

Wij zijn er voor uw medewerkers

Bank, verzekeraar, intermediair, effecteninstelling, pensioenbeheerder of fintechbedrijf? Een andere instelling die financieel advies geeft aan particulieren of een eigen bedrijf? Wij zijn er voor uw organisatie. Wij helpen uw medewerkers succesvol te zijn. Door uit te gaan van wie ze zijn, wat ze willen en wat ze kunnen. Door daarbij aan te sluiten en ze te ondersteunen bij hun verdere professionele en persoonlijke ontwikkeling. Zodat ze hun grenzen verleggen en hun carrière versnellen met certificaten en diploma's die hun expertise aantonen. Zo halen we het beste in hen naar boven en zijn ze van nog meer waarde voor hun klanten.

Programma's op maat

De beroepspraktijk van uw medewerkers staat bij ons centraal. Daarop sluit de lesstof aan. Welke opleiding of opleidingsvariant ze ook kiezen, via onze slimme online leeromgeving krijgen ze altijd een programma op maat. Hierbij oefenen ze vragen digitaal. En alleen de kennis die ze minder goed opnemen, oefenen ze vaker. Wel zo efficiënt. En zo effectief. Dat blijkt niet alleen uit recent wetenschappelijk onderzoek naar het leerresultaat van volwassenen, maar ook uit onze hoge slagingspercentages.

UvA Academie voor Bank en Verzekeringen: de wetenschap van de praktijk

De wetenschap van de bank- en verzekeringspraktijk ontdekken uw medewerkers aan de UvA Academie voor Bank en Verzekeringen, een samenwerkingsverband tussen NIBE-SVV, de faculteiten Economie en Bedrijfskunde en Rechtsgeleerdheid van de UvA en de Stichting Leerstoel Financiële Dienstverlening (opgericht door NIBE-SVV). Wij hebben onze krachten gebundeld met het doel om het vakgebied van de bank- en verzekeringsleer naar een hoger niveau te tillen. Dat doen wij op een unieke manier, door wetenschappelijk onderzoek en excellent academisch onderwijs te combineren met een scherpe focus op de actuele praktijk. Zo lopen wij voorop in de vakontwikkeling van en mét prominenten uit de wetenschap en sleutelfunctionarissen uit de financiële sector. Of uw medewerkers nu bedrijfskundige, accountant, actuaire, auditor, jurist of econoom zijn, wij leiden ze op tot topfunctionaris bij een bank of verzekeraar. Dat doen wij met een breed aanbod aan interdisciplinaire opleidingen en permanente educatieprogramma's op postacademisch niveau.

Goed om te weten: de verkregen wetenschappelijke inzichten passen we niet alleen toe in onze postacademische opleidingen van de UvA Academie voor Bank en Verzekeringen, ze komen uiteraard ook terug in het brede portfolio aan vakopleidingen van NIBE-SVV.

AANBOD NIBE-SVV

Het opleidingsaanbod van NIBE-SVV is te verdelen in 3 categorieën

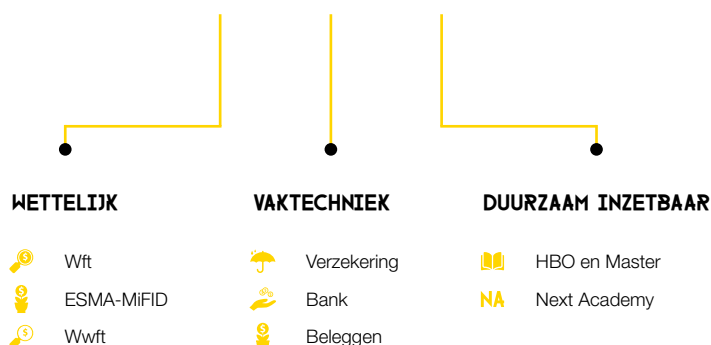

SAMENWERKING

Erkende HBO- en Masteropleidingen samen met NCOI Opleidingen

Als professionals uit de financiële dienstverlening kunnen uw medewerkers kiezen uit een compleet pakket aan erkende opleidingen. Voor het uitvoeren van MBO-, HBO Bachelor- en Masteropleidingen werken wij nauw samen met onze businesspartner NCOI Opleidingen, tevens onderdeel van NCOI Groep. Hogeschool NCOI is als rechtspersoon bevoegd om in het kader van de Wet op het hoger onderwijs en wetenschappelijk onderzoek (WHW) hoger onderwijs te verzorgen. Dit betekent dat Hogeschool NCOI erkende getuigschriften voor de geaccrediteerde opleidingen mag uitgeven. De getuigschriften geven recht op het voeren van de internationaal erkende graden. Daarnaast zijn uw medewerkers met de kwaliteitsgaranties van NIBE-SVV verzekerd van een opleiding die aan alle eisen voldoet. Het is niet voor niets dat de hoge tevredenheidscijfers van onze opdrachtgevers ons een officiële Cedeo-erkenning hebben opgeleverd.



“Een diploma van NIBE-SVV hoeft u nooit uit te leggen”

NEXT Academy: de toekomst begint vandaag

Alles om u heen digitaliseert. Gaat sneller, anders. En vaak ook beter. In de financiële dienstverlening is de invloed van bijvoorbeeld fintech, blockchain, big data en robo-advies ongetwijfeld merkbaar. Er spelen nieuwe vragen over risk, security en privacy. Hoe gaan uw medewerkers daarmee om? Beschikken ze over de laatste kennis? De juiste skills? De NEXT Academy powered by NIBE-SVV is er voor iedereen die wil inspelen op de toekomst van de financiële sector. 'Future proof' blijven is dan de uitdaging.

Ondersteuning nodig bij het aangaan van die uitdaging? Wij helpen uw medewerkers graag. De keuze bestaat uit een ruim aanbod aan opleidingen, trainingen en cursussen die, complementair aan onze vakopleidingen, perfect aansluiten bij toekomstige ontwikkelingen. In samenwerking met trainingsbureau Boertien Vergouwen Overduin, IT-specialist Computrain en onlinemarketingexpert LECTRIC, hebben wij drie opleidingscategorieën samengesteld:

- 1. NEXT-opleidingen gericht op financial services.** De laatste ontwikkelingen binnen de financiële sector. Bijvoorbeeld op het gebied van payments, funding en finance en fintech.
- 2. Opleidingen voor de skills van de toekomst.** Skills die vandaag en morgen nodig zijn om efficiënt en effectief te kunnen blijven werken.
- 3. Opleidingen gericht op nieuwe vakgebieden.** Specialisatie in nieuwe manieren van werken of een geheel nieuw beroep, ontstaan door de voortschrijdende digitalisering. Denk aan de big-data-specialist, security officer en business intelligence officer. We bieden inleidende trainingen en verdiepende opleidingen.

KEN UW VOORDELEN

-  Keuze uit een studievorm die bij u past (e-learning of klassikaal)
-  Studieprogramma op maat door onze adaptieve online leeromgeving
-  Hoogste slagingspercentages, ook voor de Wft
-  Locatie in de buurt
-  Meest actuele opleiding vormgegeven op basis van wetenschappelijke inzichten UvA en uw praktijk

WELK CARRIÈREPAD VOLGEN UW MEDEWERKERS?

Uw medewerkers kiezen hun eigen route, wij helpen ze wel graag bij hun keuze

Met de carrièrepaden op de volgende pagina's helpen wij uw medewerkers graag bij het maken van hun keuze. Met de leerlijnen bieden we ze een logisch overzicht over ons opleidingsaanbod. Bancair of verzekeren? Particulier of zakelijk? Klantcontact adviseren of niet? In de financiële sector zijn deze zaken vaak bepalend voor het eventueel moeten voldoen aan wettelijke opleidingsverplichtingen. Dus is het handig om vanuit die beslisboom uit te komen bij het meest relevante aanbod.

De carrièrepaden zijn niet dwingend, maar bieden uw medewerkers de ruimte om hun eigen specialisatie te kiezen. Onderaan staat de basis en verder naar boven verdieping op een thema.

FINANCIËLE OPLEIDINGEN PARTICULIER KLANTCONTACT ADVISEREND

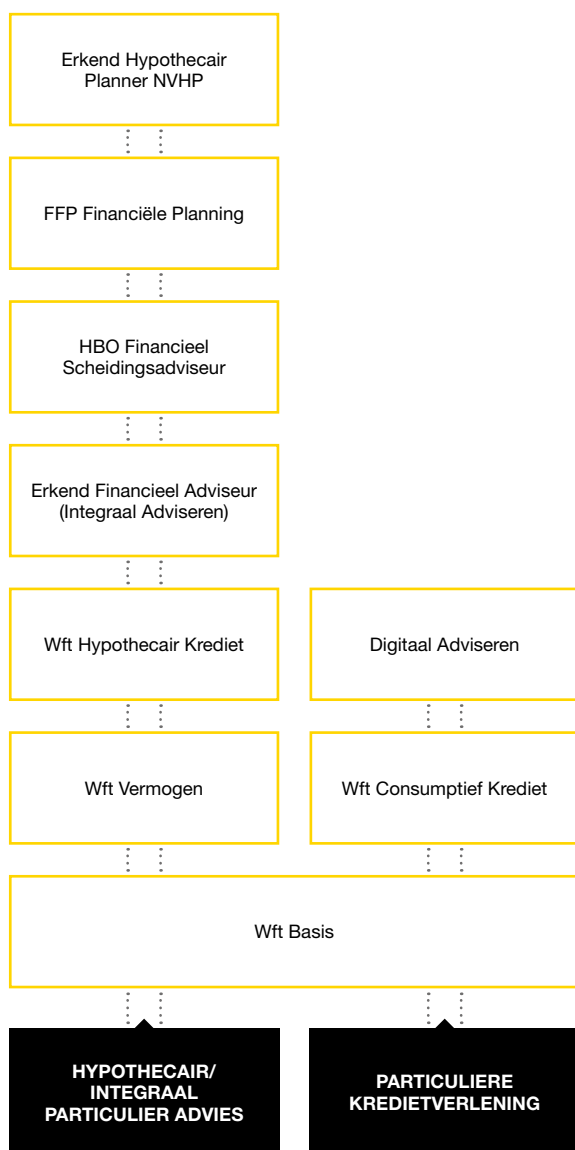

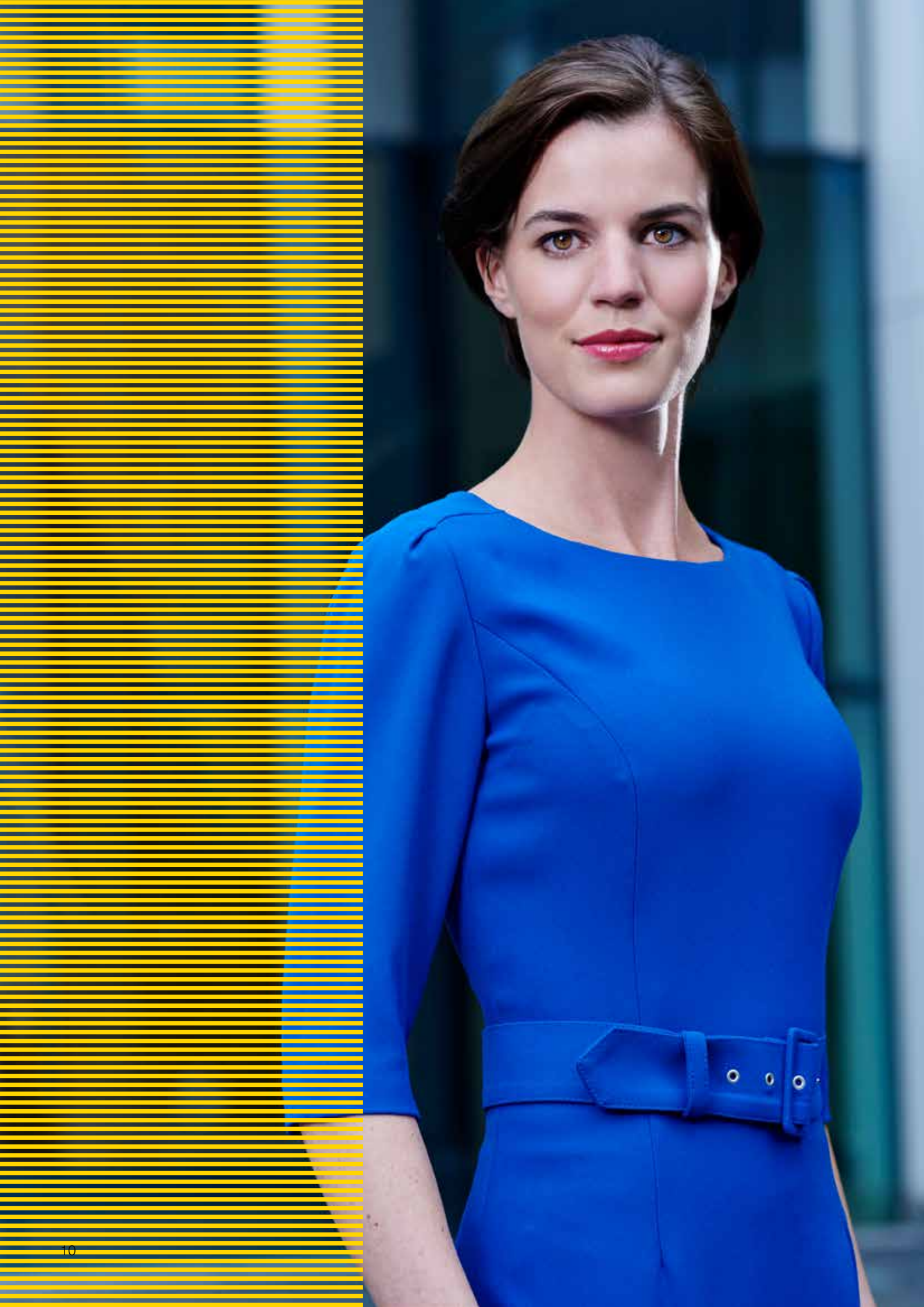

VERZEKERINGSOPLEIDINGEN

KLANTCONTACT ADVISEREND

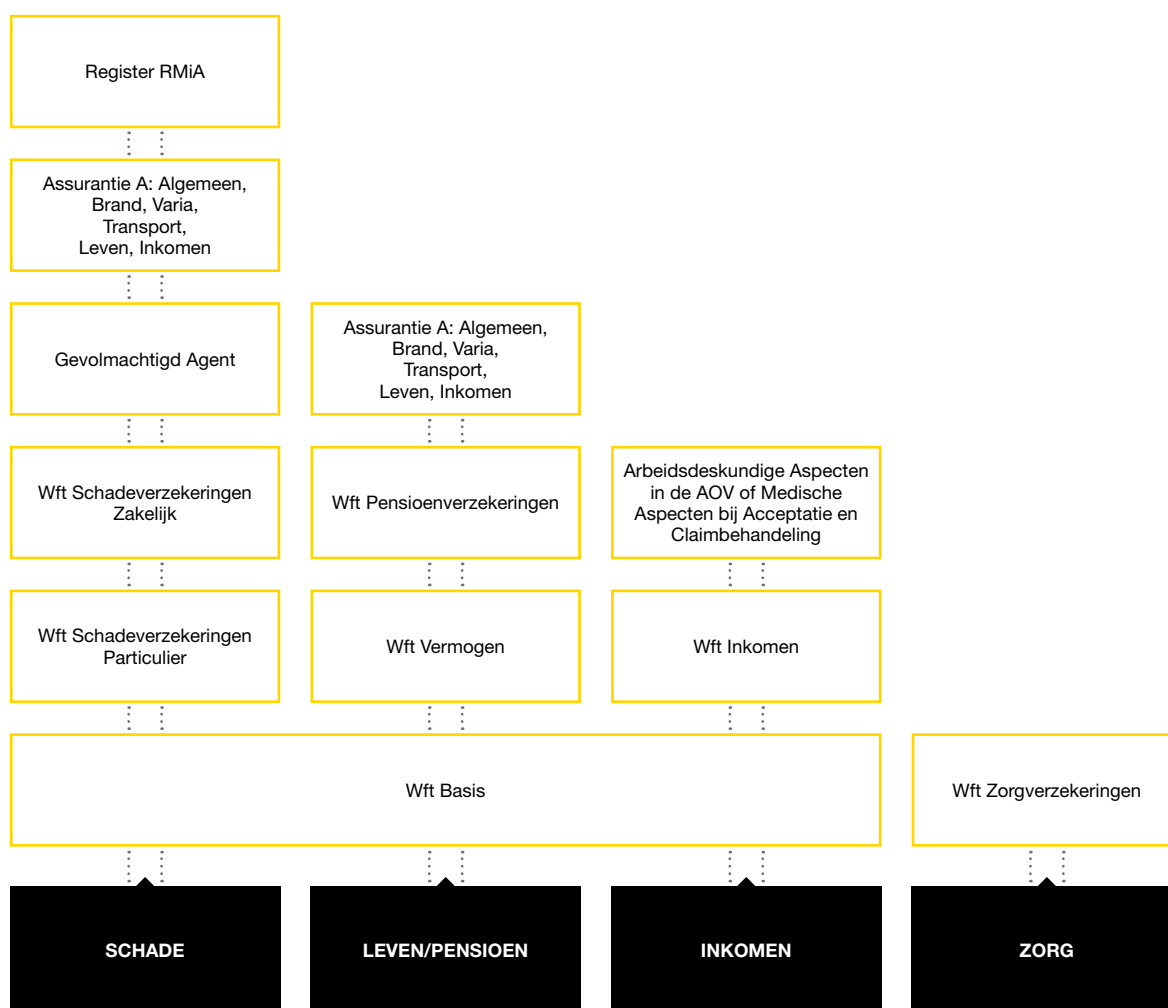

VERZEKERINGSOPLEIDINGEN

KLANTCONTACT NIET ADVISEREND



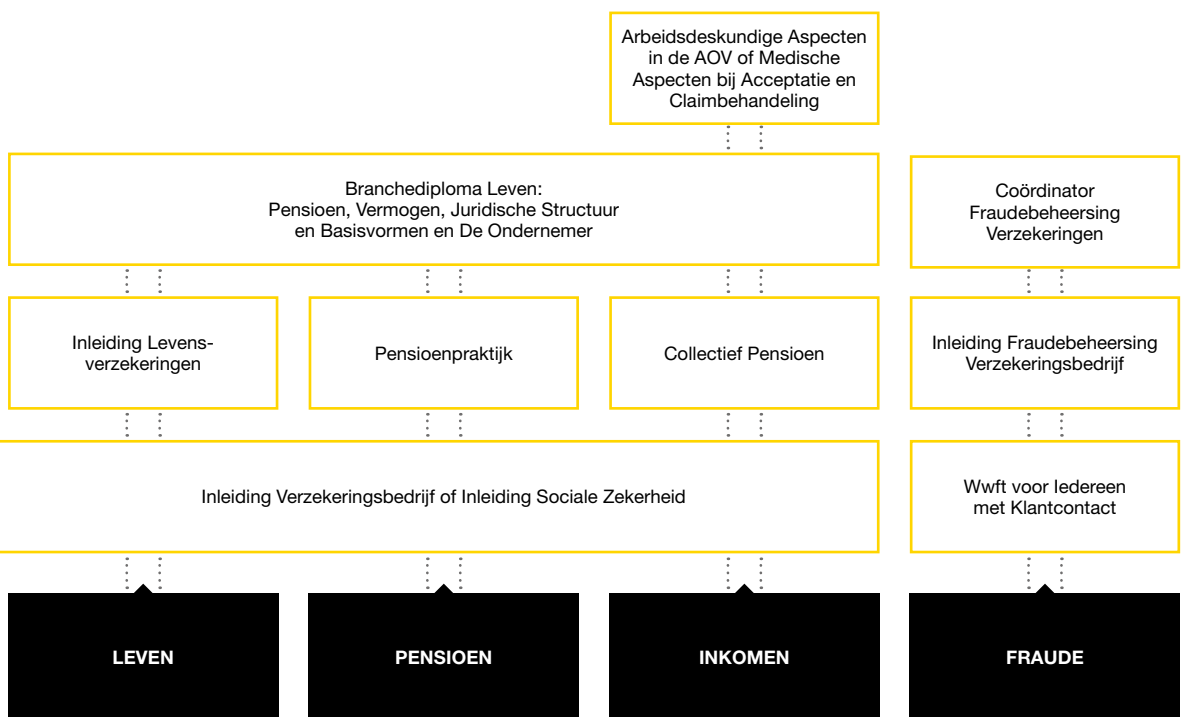

ONZE LEERMETHODE

Praktijkgericht leren inspireert iedereen

ALLES WAT UW MEDEWERKERS LEREN IS PRAKTISCH TOEPASBAAR. DAT IS HET UITGANGSPUNT VAN AL ONZE OPLEIDINGEN. DEZE ONDERSCHIEDEN ZICH DOOR DE UNIEKE COMBINATIE VAN DIEPGEWORTELDE KENNIS EN EXPERTISE MET EEN HELDERE VISIE OP LEREN. NATUURLIJK WILLEN UW MEDEWERKERS EFFICIËNT WORDEN VOORBEREID OP HET EXAMEN. MAAR INSPIRATIE PUTTEN ZE UIT HET FEIT DAT ZE DE VOLGENDE DAG SUCCESVOLLER ZIJN MET WAT ZE ZOJUIST HEBBEN GELEERD. OF ZE DE OPLEIDING VOLGEN OM SUCCESVOLLER TE ZIJN IN HUN HUIDIGE WERK, OF JUUST ALS STAP RICHTING EEN FUNCTIE DIE ZE AMBIËREN, DE PRAKTIJK- EN COMPETENTIEGERICHTE LEERMETHODE VAN NIBE-SVV HEEFT IN IEDER GEVAL EEN DUIDELIJK DOEL VOOR OGEN. NAMELIJK: UW MEDEWERKERS HELPEN TOT WERKELIJK BETERE PRESTATIES TE KOMEN IN HUN HUIDIGE OF TOEKOMSTIGE WERKOMGEVING.

Wij kennen de financiële dienstverlening

NIBE-SVV heeft zijn wortels in de financiële dienstverlening. Wij kennen de werkprijktijk van u en uw medewerkers als geen ander. Als professionals in de sector hebben uw medewerkers te maken met wettelijk verplichte opleidingen. Zij willen natuurlijk zo efficiënt mogelijk aan deze verplichtingen voldoen. Onze opleidingen sluiten dan ook uitstekend aan op de examens, en leveren hoge slagingspercentages.

Maar het zijn niet alleen verplichte opleidingen. Zeker niet. We geloven ook in de kracht van onze opleidingen als instrument om uw medewerkers te helpen nog succesvoller te zijn in hun werk. We zijn ons bewust van onze verantwoordelijkheid binnen de sector. Daarom werken we samen met alle mogelijke brancheorganisaties, worden we met regelmaat gevraagd mee te denken in allerlei keurmerken en nemen we zitting in tal van werkveldcommissies. Daarmee geven we vorm aan opleidingen voor de professional van vandaag én morgen.

Optimale flexibiliteit

Leren combineren met werk en een sociaal leven vraagt maximale flexibiliteit van uw opleider. Daarom kunnen uw medewerkers kiezen uit verschillende aantrekkelijke varianten en werkvormen, zodat voor hen een geschikte ontwikkeling en voorbereiding op het examen beschikbaar is. Bij elke opleiding kunnen ze lezen welke varianten er mogelijk zijn. Zij kunnen bij de meeste opleidingen kiezen uit e-learning met begeleiding door een docent op afstand. In een aantal gevallen kunnen ze ervoor kiezen een klassikale examentraining in aanvulling op de e-learning te volgen. In deze aanvullende bijeenkomst oefenen ze gericht met examenvragen. De docent die hen begeleidt kan al hun vragen over het examen beantwoorden.

Bij veel opleidingen kunnen ze ook kiezen voor de klassikale variant. Als ze het juist op prijs stellen om gedegen en zorgvuldig voorbereid te worden op het examen én als ze het leuk en interessant vinden om van onze topdocenten en collega's uit uw vakgebied te leren, is de klassikale variant ideaal. In een aantal gevallen staat de laatste bijeenkomst volledig in het teken van examentraining. Zo zijn uw medewerkers ook met deze variant uitstekend voorbereid op het examen.

Interactieve bijeenkomsten met inspirerende docenten

Kiezen uw medewerkers voor de klassikale variant, dan kiezen ze allerminst voor saaie bijeenkomsten, waarin de stof die ze al hebben geleerd eindeloos wordt herhaald. Integendeel. Ze gaan met hun medestudenten actief aan de slag met praktijksituaties en examenoefeningen. Zo ontwikkelen ze hun competenties. Ze krijgen uitsluitend les van docenten en trainers die zelf ook in de praktijk actief zijn. Met hun ruime ervaring dagen zij uw medewerkers voortdurend uit om vanuit verschillende invalshoeken naar dagelijkse situaties te kijken.

Uw persoonlijke leerpap: adaptief leren

Leren is bij ons altijd persoonlijk. Dankzij onze slimme online leeromgeving krijgen uw medewerkers, welke opleiding ze ook kiezen, altijd een programma op maat. Hierbij oefenen ze vragen digitaal. En alleen de kennis die ze minder goed opnemen, oefenen ze vaker. Wel zo efficiënt. En zo effectief. Adaptief leren noemen wij dat.

ONLINE LEARNING JOURNEY NIBE-SVV

DIGITAAL END-TO-END PROCES VAN INSCHRIJVING TOT TERUGKOPPELING RESULTATEN

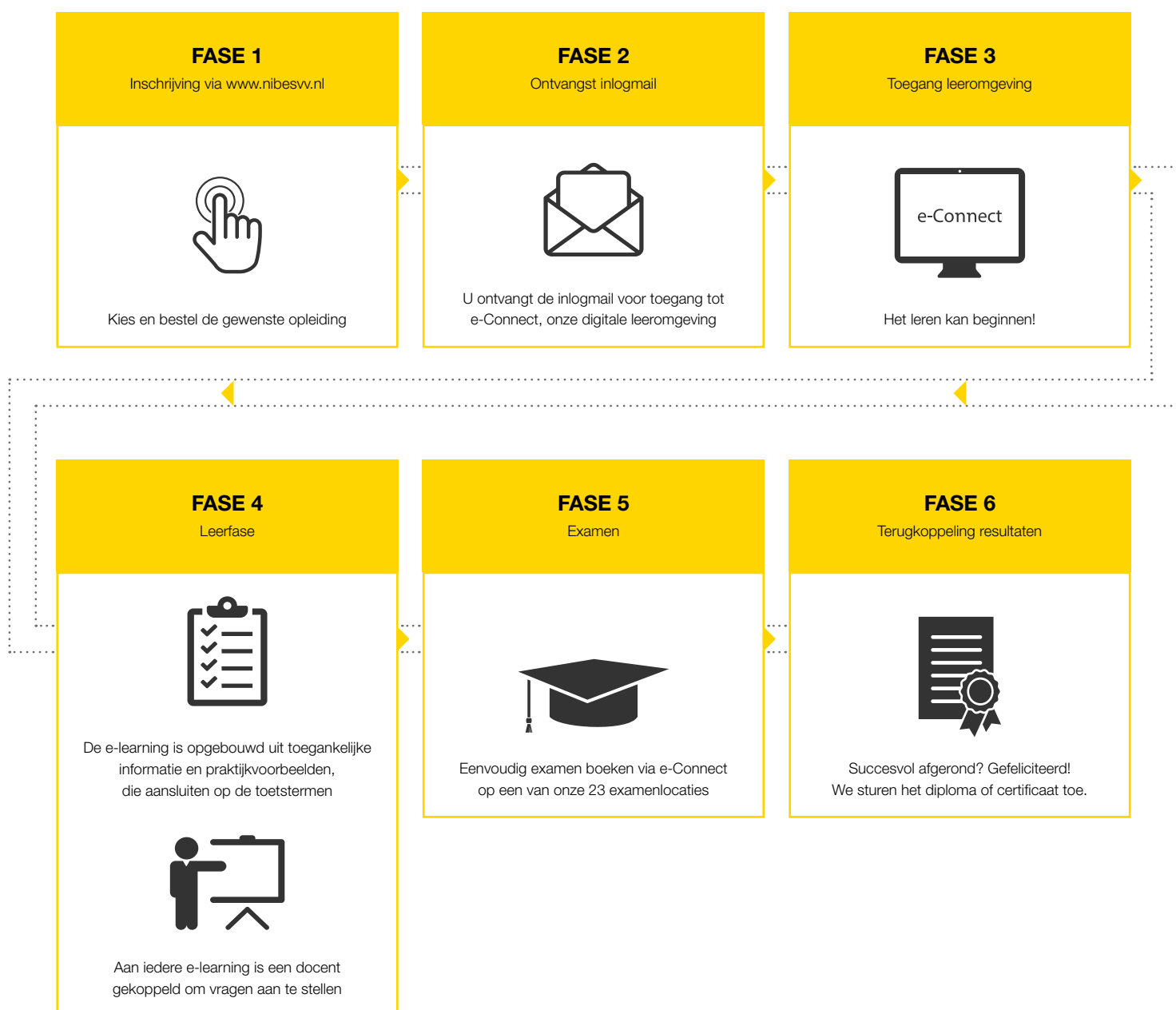

ERKENDE KWALITEIT

Bij ons volgen uw medewerkers gegarandeerd een kwalitatief hoogstaande opleiding

NIBE-SVV BIEDT KWALITEIT. ALS DE SOLIDE EN VERTROUWDE OPLEIDER DIE WIJ AL JARENLANG ZIJN, BESCHIKKEN WIJ OVER ALLE MOGELIJK DENKBARE ERKENNINGEN OP HET GEBIED VAN OPLEIDEN EN KWALITEIT. BOVEDIEN ZIJN WIJ VOOR DIVERSE BRANCHE-ORGANISATIES EEN ZEER BELANGRIJKE PARTNER. DAT BEWIJST ONZE INHOUDELIJKE KRACHT.

✓ Raad van Advies

NIBE-SVV is oorspronkelijk opgericht door banken en verzekeraars. De Nederlandse Vereniging van banken, het Verbond van Verzekeraars, Adfiz en een aantal van hun leden ondersteunen ons tegenwoordig met raad en daad in onze Raad van Advies.

✓ Wft-opleidingen en permanente educatie

Wij beschikken over het complete aanbod van opleidingen en examens voor de verplichte Wft-diploma's voor financieel advies en klantcontact. Ook om permanent actueel vakbekwaam te zijn, hebben wij alles in huis. Met ons flexibele Wft Triple A-abonnement houdt u uw vakkenis aantoonbaar op peil en legt u een goede basis voor uw Wft-PE-examen(s).

✓ DSI

Wij nemen door DSI geaccrediteerde ESMA-examens af. Ook bieden wij verschillende opleidingen en trainingen aan die voor registratie in een van de DSI-registers verplicht zijn.

✓ GARP

Wij zijn de partner van GARP in Nederland. Zo verzorgen wij de GARP-opleidingen Financial Risk Management (FRM I en II) en de opleiding en het examen voor International Certificate in Banking Risk and Regulation (ICBRR).

✓ Universiteit van Amsterdam

Wij werken samen met de Universiteit van Amsterdam (UvA). Met de UvA verzorgen wij een aanbod van Post Graduate-opleidingen en PE-opleidingen voor bestuurders en commissarissen van financiële ondernemingen. Bovendien hebben wij een eigen leerstoel aan de UvA. Prof. dr. Rob Schotsman, MT-lid van NIBE-SVV, is de initiator van deze zeer succesvolle en prestigieuze registeropleiding Financieel Recht.

✓ Stichting Assurantie Registratie

De SAR bewaakt de kwaliteit van het financieel advies van de assurantieadviseurs die bij haar geregistreerd staan. NIBE-SVV heeft opleidingen waarmee uw medewerkers de diploma's halen die nodig zijn voor registratie bij de SAR.

✓ Erkend Financieel Adviseur

Dit belangrijke keurmerk voor financieel adviseurs is een keurmerk van Stichting Erkend Hypotheekadviseur (SEH). Onze opleidingen en de PE-programma's zijn volledig ingericht naar de eisen van de EFA.

✓ FFP

De financieel planners die zijn aangesloten bij beroepsvereniging FFP en zijn opgenomen in het FFP-certificeringsregister onderscheiden zich door integriteit, kwaliteit, deskundigheid en ervaring. Alleen zij mogen het FFP-keurmerk dragen. Onze opleiding voor financieel planners is erkend door FFP en bereidt volledig en optimaal voor op het examen. FFP kent PE-punten toe aan een Wft Triple A-abonnement.

✓ NVAO-geaccrediteerd

De NVAO is de officiële accreditatieorganisatie die in opdracht van het ministerie van OCW de kwaliteitstoetsing in het erkende hoger onderwijs uitvoert. Accreditatie geeft aan dat de kwaliteit van de opleiding positief is beoordeeld. Voor het aanbod van Bachelor- en Masteropleidingen werkt NIBE-SVV samen met NCOI Opleidingen, ook onderdeel van NCOI Groep, de grootste opleider voor werkend Nederland. NCOI Opleidingen kiest er heel bewust voor alle opleidingen hoger onderwijs onder toezicht te plaatsen van de NVAO en ze daarmee aan te laten sluiten bij de strikte kwaliteitseisen.

✓ Cedeo-erkenning

Wij beschikken over de Cedeo-erkenning. Cedeo is een gerenommeerde, onafhankelijke instantie, die klanttevredenheids-onderzoek doet onder studenten van opleidingen. Om deze in de opleidingsbranche hooggewaardeerde erkenning te krijgen, moet ruim 80% van de studenten aangeven zeer tevreden te zijn over de opleiding.

✓ ISO 9001 en 27001

Ook hebben wij de relevante certificaten van ISO. Dat wil zeggen dat al onze processen ook dit jaar weer aan de kwaliteitsstandaarden voldoen en uitstekend onder controle zijn.

✓ **NRTO**

Wij zijn aangesloten bij NRTO, de overkoepelende brancheorganisatie voor alle particuliere trainings- en opleidingsbureaus in Nederland. NRTO is een gesprekspartner voor politiek, ministeries, onderwijspartijen, maatschappelijke organisaties en de media. Bovendien is NRTO een belangrijk lid van VNO-NCW.

✓ **Holland Quaestor**

De vereniging van Nederlandse trustkantoren, Holland Quaestor (HQ), heeft de leergang CCO geaccrediteerd. HQ kent PE-punten toe bij het behalen van het diploma Certified Compliance Officer van NIBE-SVV.

✓ **Adviesraad Leergangen Letselschade**

De letselschade leergangen zijn opgezet en worden bijgehouden in nauw overleg met de Adviesraad Leergangen Letselschade. In deze Raad hebben vertegenwoordigers van alle belangrijke marktpartijen zitting, zoals Stichting Personenschade Instituut van Verzekeraars (PIV), Nederlands Instituut Van Register Experts (NIVRE), aansprakelijkheids- en rechtsbijstandverzekeraars, De Letselschade Raad, OSR Juridische Opleidingen en LSA (toehoorder). Hiermee zijn deze leergangen van NIBE-SVV toonaangevend in de markt.

✓ **NIVRE**

De Stichting Nederlands Instituut Van Register Experts (NIVRE) beheert de Registers van Schade-experts, (Risico)Deskundigen en Coördinatoren Fraudebeheersing. Het NIVRE stelt diverse van onze vaktechnische opleidingen en leergangen als eis voor inschrijving in hun Registers.

PRAKTISCHE INFORMATIE

OPLEIDINGSVARIANTEN



E-learning met begeleiding op afstand



Klassikaal

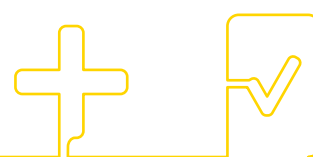

Beide varianten kunnen gecombineerd worden met examentraining

ZODRA UW MEDEWERKER ZICH HEEFT INGESCHREVEN, KRIJGT HIJ TOEGANG TOT DE ONLINE LEEROMGEVING E-CONNECT. DAT GELDT VOOR ALLE VARIANTEN. IN DEZE LEEROMGEVING VINDT HIJ ALLE INFORMATIE DIE HIJ NODIG HEEFT OM MET ZIJN OPLEIDING TE BEGINNEN. OOK KAN HIJ DIRECT AAN DE SLAG MET ALLE STUDIEMATERIALEN, OEFENINGEN EN THEORIE. UW MEDEWERKER KIEST BOVENDIEN ZELF HET MOMENT WAAROP HIJ EXAMEN WIL DOEN. ZO HEEFT HIJ ZIJN PLANNING EN TIJDSBESTEDING HELEMAAL IN EIGEN HAND.

Kleine studiegroepen

Een mooi voordeel van onze klassikale varianten is dat we uitsluitend met kleine studiegroepen werken. Hierdoor krijgen persoonlijke vraagstukken alle aandacht en is er voldoende ruimte voor discussie. Zo leren uw medewerkers niet alleen van hun docent, maar ook van de uitwisseling met hun medestudenten. Ze komen bovendien te weten hoe het er in andere organisaties aan toe gaat.

Bijeenkomst inhalen? Dat kan!

Mist uw medewerker een bijeenkomst? Dat kan natuurlijk voorkomen en daar doen wij niet moeilijk over. Als opleider van en voor financieel professionals weten wij immers als geen ander dat hij een drukke baan heeft. Laat de planning het toe, dan is het mogelijk om gemiste bijeenkomsten op een andere plaats en/of tijd in te halen. Wij overleggen dit graag vooraf.

Studiemateriaal

Wij selecteren en ontwikkelen al het materiaal voor onze opleidingen zelf en werken alleen met de beste auteurs. In onze online leeromgeving staat het zorgvuldig samengestelde digitale leerboek. Het boek liever in print? Dat kan. Wij sturen het dan na inschrijving zo snel mogelijk. Het boek is alleen in combinatie met een opleiding en e-learning te bestellen.

Locatie- en arrangementskosten

Het arrangement bestaat uit onbeperkt koffie, thee en ijswater. In het dagarrangement is ook een uitgebreide lunch inbegrepen. De arrangementskosten zijn € 25,- (excl. btw) per dag of € 5,50 (excl. btw) per avond. Staat er een verwijzing naar locatie- en arrangementskosten? Dan brengen wij naast arrangementskosten locatiekosten in rekening. De locatiekosten zijn € 29,50,- (excl. btw) per dag of € 10,- (excl. btw) per avond.



KLASSIKAAL

Avondbijeenkomsten:	19.00 tot 22.00 uur
Dag- en zaterdagbijeenkomsten:	10.00 tot 16.00 uur
	10.00 tot 13.00 uur
	09.30 tot 16.30 uur

In onze online leeromgeving vindt u uiteraard ook uw persoonlijke lesplanning, routebeschrijvingen naar de leslocatie en andere handige informatie.



Reprorechten en hand-outs

Voor opleidingen van onze businesspartners worden er kosten voor reprorechten en hand-outs in rekening gebracht. Het betreft hier een eenmalig bedrag van € 15,- (excl. btw).

Vrijstellingen en btw

Wij combineren topkwaliteit met maximale flexibiliteit en aantrekkelijke tarieven. Alle genoemde prijzen zijn in principe exclusief btw. De opleidingen en trainingen verzorgd door NIBE-SVV kunnen wij uw medewerkers vrijgesteld van btw aanbieden. Dit geldt ook voor alle wettelijk erkende opleidingen op MBO-niveau 2, 3 en 4, de volledige HBO Bacheloropleidingen en de volledige Masteropleidingen. Voor de niet-wettelijk erkende opleidingen en trainingen van onze businesspartners brengen wij 21% btw in rekening.

Voor organisaties die geen btw kunnen terugvorderen, is vrijstelling van btw mogelijk. In dat geval komt er 10% opslag bovenop de prijs exclusief btw. Dit betekent een groot voordeel op de prijs inclusief btw en is een absolute aanrader. Betaalt uw medewerker zijn opleiding of training van onze businesspartner zelf? Dan geldt er geen opslag van 10%.

Op de kosten voor studiemateriaal, hand-outs, syllabi, reprorechten en arrangementskosten brengen wij altijd 9% btw in rekening.

Losse examens zijn vrijgesteld van btw, wanneer uw medewerkers bij hun inschrijving aangeven bij welke CRKBO-geregistreeerde instelling ze de btw-vrijgestelde opleiding hebben gevolgd.

Wanneer uw medewerker geen vooropleiding heeft gevolgd, is het examen belast met 21% btw. Dit geldt niet voor de DSI-examens. Deze zijn altijd belast met 21% btw. De hoogte van de btw is onder voorbehoud van eventuele wetswijzigingen.

AANBOD NIBE-SVV

Het opleidingsaanbod van NIBE-SVV is te verdelen in 3 categorieën

WETTELIJK

-  Wft
-  ESMA-MiFID
-  Wwft

VAKTECHNIEK

-  Verzekering
-  Bank
-  Beleggen

DUURZAAM INZETBAAR

-  HBO en Master
-  Next Academy

VERZEKERINGEN EN PENSIOEN



Van beginner tot expert

NET BEGONNEN BINNEN DE VERZEKERINGSBRANCHE OF AL JAREN ERVARING? DE AMBITIE VAN UW MEDEWERKERS IS BIJ ONS IN GOEDE HANDEN. WIJ BESCHIKKEN OVER EEN RUIM AANBOD AAN HOOGWAARDIGE, PRAKTIJKGERICHTE VERZEKERINGSOPLEIDINGEN EN TRAININGEN. IN ONZE INLEIDENDE OPLEIDINGEN LEGGEN ZE EEN STEVIG FUNDAMENT AAN KENNIS, WAAROP ZE NAAR BELIEVEN VERDER KUNNEN BOUWEN. ZE KUNNEN DAARNA KIEZEN UIT EEN KEUR AAN GESPECIALISEERDE OPLEIDINGEN EN TRAININGEN.

Breed pakket aan opleidingen

Met verzekeringen kunnen uw medewerkers op uiteenlopende manieren te maken hebben. Ze accepteren bijvoorbeeld verzekeringen of behandelen schadedossiers. Ze zijn belangenbehartiger of geven als adviseur advies over risico's en bijbehorende verzekeringen. Of het nu om personenschade gaat, om materiële of juridische risico's: de aard van de schadegevallen en bijbehorende verzekeringen verandert continu door nieuwe risico's zoals drones, autonoom rijdende auto's, hoverboards en e-bikes. En wat te denken van ICT-gerelateerde

risico's, zoals cyber attacks, waardoor bedrijven plat komen te liggen of gevoelige informatie prijs moeten geven? Of de steeds complexere fraudedossiers en de steeds wijzigende regels voor sociale zekerheid?

Met ons brede pakket aan verzekeringsopleidingen bestrijken wij het volledige vakgebied van verzekeren. Onze opleidingen zijn bedoeld voor nieuwe medewerkers binnen deze mooie, dynamische branche, maar natuurlijk ook voor professionals met meer ervaring of zelfs de experts die nog een stap verder willen gaan.

VAKOPLEIDINGEN

Inleidende verzekeringsopleidingen

- Inleiding Fraudebeheersing Verzekeringsbedrijf
- Inleiding Levensverzekeringen
- Inleiding Verzekeringsbedrijf
- Inleiding Sociale Zekerheid
- Pensioenpraktijk

Assurantie-A en RMIa

- Assurantie A
- Assurantie A: Algemeen
- Assurantie A: Brand
- Assurantie A: Inkomen
- Assurantie A: Leven
- Assurantie A: Transport
- Assurantie A: Varia
- RMIa-coachingstraject

Volmacht

- Gevolmachtigd Agent

Schadebehandelaar/acceptant

- Branchediploma Schadebehandelaar/Acceptant Aansprakelijkheidsverzekeringen
- Het Verzekeren van Aansprakelijkheidsrisico's
- Juridische Aspecten van de Aansprakelijkheidsverzekeringen
- Branchediploma Schadebehandelaar/Acceptant Brandverzekeringen
- Brandverzekering en Schaderegeling
- Risicobeoordeling en Preventie
- Bedrijfschadeverzekering
- Branchediploma Schadebehandelaar/Acceptant Motorrijtuigverzekeringen
- Juridische Aspecten van de Motorrijtuigverzekeringen
- De WAM in de Praktijk
- Het Verzekeren van Motorrijtuigrisico's
- Branchediploma Schadebehandelaar/Acceptant Transportverzekeringen
- Goederentransportverzekeringen
- Cascoverzekeringen
- Vervoersrecht
- Juridische Aspecten van Wegvervoer

Pensioen en levensverzekeringen

- Collectief Pensioen
- Pensioenpraktijk
- Branchediploma Leven
- Branchediploma Leven: Juridische Structuur en Basisvormen
- Branchediploma Leven: De Ondernemer
- Branchediploma Leven: Pensioen
- Branchediploma Leven: Vermogen

Personenschade en letselschade

- Personenschade Algemeen
- Leergang Personenschade Licht Letsel
- Personenschade Licht Letsel: Aansprakelijkheid en Schadebehandeling
- Personenschade Licht Letsel: Personenschaderegeling
- Personenschade Licht Letsel: Communicatieve Vaardigheden
- Personenschade Licht Letsel: Interculturele Communicatie
- Leergang Personenschade Zwaar Letsel
- Personenschade Zwaar Letsel: Regie en Toekomstschade
- Personenschade Zwaar Letsel: Beroepsziekten
- Personenschade Zwaar Letsel: Overlijdensschade
- Personenschade Zwaar Letsel: Schade bij Zelfstandigen
- Arbeidsdeskundige Aspecten in de AOV
- Arbeidsdeskundige Aspecten in de Letselschaderegeling
- Gedragscode Behandeling Letselschade
- Medische Aspecten bij Acceptatie en Claimbehandeling
- Medische Aspecten van Ongevallenletsel
- Schriftelijk Rapporteren (Basisexpertise) NIVRE

Fraude

- Inleiding Fraudebeheersing Verzekeringsbedrijf
- Coördinator Fraudebeheersing Verzekeringen

Fraude herkennen, onderzoeken en succesvol bestrijden

Fraude is bedrog en kent verschillende verschijningsvormen. Denk aan faillissementsfraude, verzekeringsfraude en identiteitsfraude. Ondernemingen en instellingen dienen hier zeer alert op te zijn om schade te voorkomen. Willen uw medewerkers een rol spelen in het herkennen, onderzoeken en succesvol bestrijden van fraude? Bij NIBE-SVV doen ze de kennis op die ze daarvoor nodig hebben. Bekijk onze opleidingen en laat uw medewerkers groeien tot een expert in fraudebeheersing.

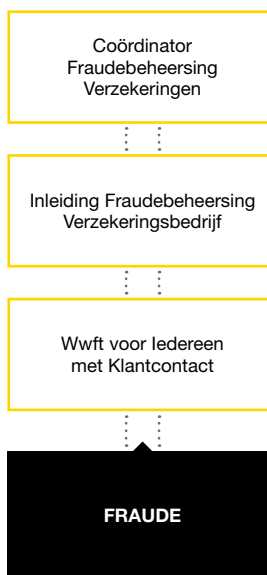

ASSURANTIE-A EN RMIA

Behalve verzekeringsmaatschappijen zijn er op de verzekeringsmarkt ook veel adviseurs actief. Sommige adviseurs combineren taken als volmachtbedrijf of gevolmachtigd agent: een bedrijf dat verzekeringen sluit namens en voor rekening van een verzekeraar. Dit kan een zelfstandig bedrijf zijn of een zusteronderneming van een assurantiemakelaarsbedrijf. Een assurantiemakelaar: een bedrijf dat bemiddelt bij het sluiten van verzekeringen tussen verzekeringnemer en verzekeraar op de assurantiebeurzen. Kenmerkend voor de makelaar is dat hij de voorwaarden van verzekering in overleg met de verzekeringnemer opstelt en deze dan voor akkoord voorlegt aan de verzekeraar. Of een assurantiëtussenpersoon: een bedrijf dat bemiddelt bij het afsluiten van verzekeringen tussen verzekeringnemer en verzekeraar in de provinciale (particuliere/mkb-)markt.

Voor wie is de opleiding Assurantie A interessant?

De opleiding is speciaal ontwikkeld voor iedereen die het A-diploma wil behalen. U wilt zich ontwikkelen op het niveau van (register)makelaar in assurantien. U wilt uw vak kennis verdiepen en het wettelijk minimum niveau overstijgen om zo klanten beter te kunnen adviseren en als opstap naar de registers RMiA en RAiA van de Stichting Assurantie Registratie (SAR). Het diploma Assurantie A is vereist voor een registermakelaar in assurantien. Er zijn vergevorderde plannen om de registers RMiA en RAiA in 2020 aan te passen. Kijk voor de actuele situatie op de website www.rmia.nl.

Inschrijven voor de volledige opleiding of modulair?

De opleiding bestaat uit 6 modules (zie schema), die u uiteraard ook los kunt volgen. Ook per module kunt u kiezen voor verschillende varianten: dag, zaterdag, avond en e-learning.

RMiA staat voor Registermakelaar in Assurantien

Dat is een beschermde titel, die vooral wordt gebruikt door onafhankelijke verzekeringsadviseurs, die grote en middelgrote bedrijven adviseren over het in kaart brengen van risico's en de verzekering daarvan. RMiA geldt als de hoogste kwalificatie voor assurantiëtussenpersonen. Om tot het RMiA-register te worden toegelaten moet (onder andere) met succes een assessment zijn afgelegd.

Het RMiA-coachingstraject is bedoeld voor...

Assurantiëtussenpersonen die grote en middelgrote bedrijven adviseren over verzekeringen en die zich als specialist in deze markt willen onderscheiden als Registermakelaar in Assurantien. Daarnaast geldt de titel RMiA als vereiste voor bedrijven die als makelaar op de assurantiebeurs zaken willen doen. De training bereidt de kandidaat voor op het assessment dat door de Testcommissie van het RMiA-register wordt afgenomen. Tijdens het assessment stelt de Testcommissie vast of de kandidaat beschikt over de vaardigheden en kennis om als Registermakelaar in Assurantien te functioneren.

Om toegelaten te kunnen worden tot het assessment (de toelatingstest) geldt dat de kandidaat ten minste 5 jaar onafhankelijk assurantieadviseur moet zijn, in het bezit moet zijn van het Assurantie A-diploma en van de diploma's Adviseur schadeverzekering zakelijk en Adviseur inkomen.

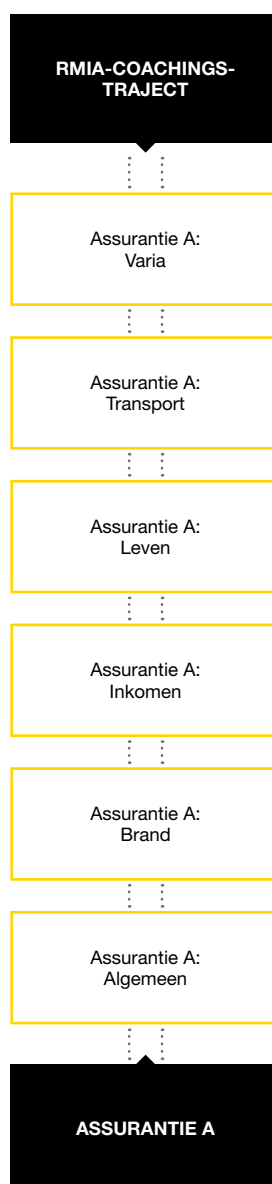

SCHADEBEHANDELAAR/ACCEPTANT

Wilt u schadebehandelaar of acceptant worden? Dan biedt de arbeidsmarkt mooie kansen. Mede als gevolg van de toenemende vergrijzing zijn gespecialiseerde acceptanten en schadebehandelaars namelijk schaars. Een goed moment om u in te schrijven voor een opleiding bij NIBE-SVV. Zowel schadebehandelaars als acceptanten dienen over gedegen kennis van het aansprakelijkheidsrecht, het bewijsrecht en verzekeringstechniek te beschikken. Die kennis doet u op bij NIBE-SVV. In onze opleidingen leert u onder meer hoe u schadegevallen en aanvragen voor verzekeringen beoordeelt en hoe u premies, (verzekerings)voorwaarden vaststelt.

Onze opleidingen Schadebehandelaar/Acceptant zijn zeer toegankelijk en gericht op de praktijk. Onze docenten zijn zelf actief in de verzekeringsbranche en nemen veel expertise en ervaring mee. U kunt met hen sparren, maar ook ervaringen uitwisselen met uw medestudenten. Zij komen immers uit hetzelfde vakgebied. Ook daarom is een opleiding bij NIBE-SVV een uitstekende keuze.

Opleiding Schadebehandelaar/Acceptant?

Onze leergangen Schadebehandelaar/Acceptant zijn bedoeld voor medewerkers van verzekeringsmaatschappijen, gevolmachtigd agenten, assurantiemakelaars en schaderegelingsinstanties, die een brede diepgaande kennis moeten hebben om als acceptant of schadebehandelaar te kunnen functioneren. U kunt zich daarbij specialiseren in aansprakelijkheidsverzekeringen, motorrijtuigverzekeringen, brandverzekeringen, transportverzekeringen en transport- en binnenvaart-cascoverzekeringen.

Volg uw eigen unieke studieprogramma

Na het afronden van een volledige leergang ontvangt u het erkende branchediploma. U bent echter niet verplicht om de leergang helemaal te voltooien; het staat u vrij om alleen te kiezen voor die modules die voor u relevant zijn. Eigenlijk kunt u dus uw eigen unieke studieprogramma volgen. En dankzij e-learning doet u dat ook nog eens waar en wanneer u dat het beste uitkomt.

Starten wanneer u wilt

Klassikaal starten kan op verschillende momenten in het jaar. Kiest u voor e-learning, dan kunt u in principe vandaag al beginnen.

Maak uw keuze

U heeft keuze uit de volgende leergangen Schadebehandelaar/Acceptant:

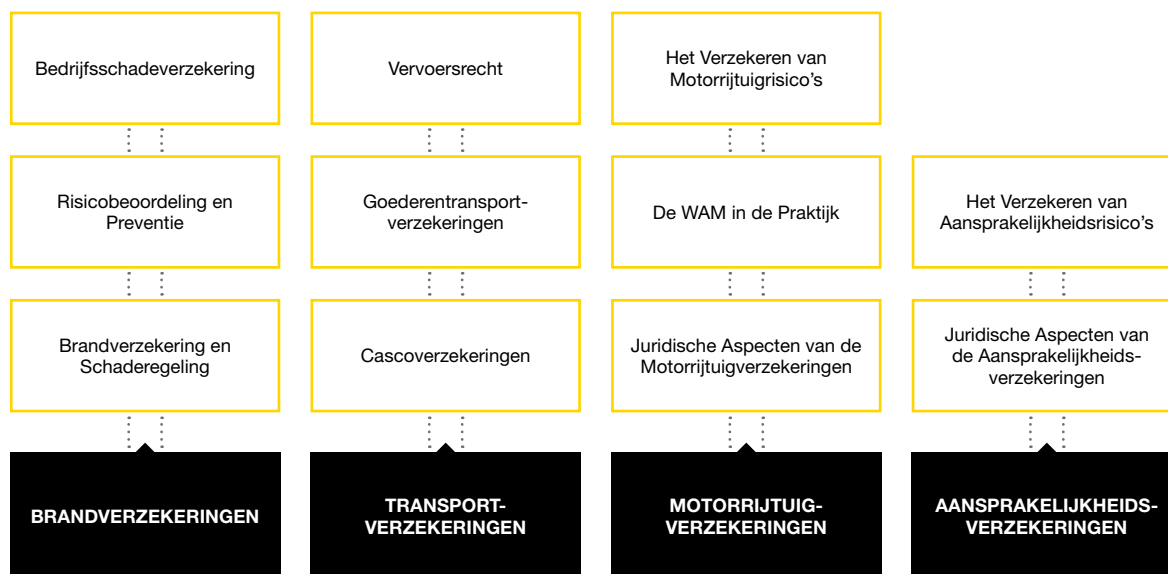

PERSONENSCHADE EN LETSELSCHADE

Het vakgebied personenschade biedt interessante mogelijkheden. De vraag naar specialisten, onder meer bij letselschadebureaus, consumentenorganisaties en vakbonden, neemt namelijk toe. Als specialist op het gebied van personenschade krijgt u te maken met zowel licht als zwaar letsel en de verzekeringstechnische afwikkeling daarvan.

Elk geval staat op zichzelf en dat maakt uw rol als personenschade-expert nu juist zo boeiend. Wie is aansprakelijk? Wat zijn de financiële gevolgen? Is er sprake van smartengeld? Dat bepaalt u in samenspraak met andere specialisten, zoals medisch adviseurs, arbeidsdeskundigen en juristen. U treedt op namens de verzekeraar van de schadeveroorzaker of namens de verzekeraar of belangenbehartiger van het slachtoffer.

Het betekent dat u over gedegen, brede vakkennis moet beschikken. Maar niet alleen dat. In uw rol zijn communicatieve vaardigheden net zo belangrijk. Beide komen uitgebreid aan de orde in een opleiding Personenschade van NIBE-SVV.

Voor wie zijn de opleidingen Personenschade?

Een opleiding Personenschade van NIBE-SVV is interessant voor u als u personenschade wilt behandelen bij een verzekeringsmaatschappij, een letselschadebureau of een expertisebedrijf. Maar ook bij hulpverlenende instanties zoals vakbonden, juridische adviesbureaus en consumentenorganisaties is vraag naar goed opgeleide personenschadebehandelaars. Denk daarbij aan een rechtsbijstandverzekeraar, motorrijtuigverzekeraar of aansprakelijkheidsverzekeraar.

De verschillende leergangen Personenschade

De Leergang Personenschade

Licht Letsel

De Leergang Personenschade Licht Letsel bestaat uit 2 kennismodules en 2 vaardigheidstrainingen. De kennismodules worden afgesloten met een digitaal examen. De complete Leergang Personenschade Licht Letsel wordt afgesloten met een praktijkgericht assessment. Als dit succesvol is doorlopen, krijgt u het diploma Personenschade Licht Letsel.

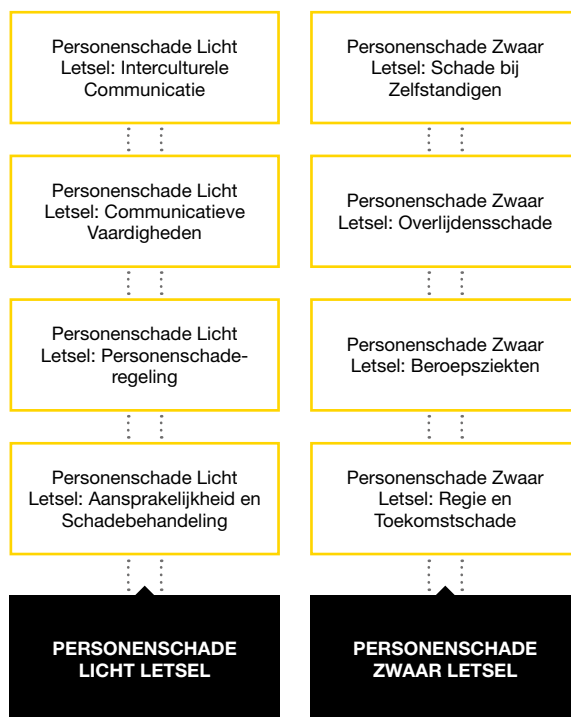

De Leergang Personenschade Zwaar Letsel

De Leergang Personenschade Zwaar Letsel, bestaat uit 2 verplichte modules en 3 keuzemodules, waarvan u er 2 kiest. De verplichte modules Regie en Toekomstschade worden afgesloten met een praktijkgericht assessment. Als u het assessment met een voldoende heeft afgesloten en actief heeft deelgenomen aan de keuzemodules en daarvoor ook alle opdrachten heeft gedaan, ontvangt u het diploma Personenschade Zwaar Letsel.

PENSIOEN EN LEVENSVZERKERINGEN

Het pensioen staat de laatste jaren sterk in de belangstelling. De vraag naar meer en betere pensioeninformatie is toegenomen. Ook is er een duidelijke behoefte om kosten van pensioenregelingen beter te beheersen. Dat heeft geleid tot nieuwe regelgeving en nieuwe pensioensystemen. Heeft u medewerkers die pensioenadviseur willen worden? Of zijn ze dat al en willen ze hun kennis opfrissen? Kijk dan eens naar onze pensioenopleidingen. Die zijn ook interessant voor bijvoorbeeld HR-medewerkers, juridisch adviseurs of accountants die meer over pensioenen willen weten.

Actuele kennis over pensioen wordt steeds belangrijker

Het onderwerp pensioen staat hoog op de politieke en sociale agenda. Kernpunt is de individualisering van pensioenregelingen. Pensioensystemen gekoppeld aan het salaris en de diensttijd maken meer en meer plaats voor beschikbare premiesystemen. Deelnemers krijgen daarbij steeds meer invloed op hoe hun pensioen eruit gaat zien. Dat maakt de rol van pensioenadviseur steeds belangrijker. Ook voor bijvoorbeeld HR-medewerkers, accountants en belangenbehartigers is actuele kennis over pensioen, pensioensystemen en pensioenfinanciering steeds wenselijker.

Heeft u medewerkers die een gewaardeerde pensioenadviseur willen worden? Of zijn ze al werkzaam in dit vakgebied en willen ze hun kennis van pensioenen verdiepen? Laat ze dan een van onze pensioenopleidingen volgen. Ze leren hoe het pensioenstelsel eruit ziet, welke ontwikkelingen en pensioensystemen er zijn en hoe de pensioenopbouw kan worden geregeld.

Veel vraag naar onze opleiding Pensioenpraktijk

Bekijk vooral de boeiende opleiding Pensioenpraktijk van NIBE-SVV. Hier is veel vraag naar. In deze pensioenopleiding komen verschillende relevante onderwerpen aan bod, zoals de hoofdlijnen van de pensioenwereld en pensioenvormen. Ook de relevante sociale verzekeringen en voorzieningen krijgen volop aandacht, zoals AOW, WIA en Anw. Daarnaast gaan uw medewerkers tijdens deze opleiding aan de slag met verschillende aspecten van de pensioenpraktijk. Zo leren ze wat de gevolgen voor pensioenregelingen zijn bij ontslag, echtscheiding of overlijden. Verder ontwikkelen ze integrale kennis van het boxenstelsel en de pensioenvormen, pensioensystemen en pensioenfinanciering. De theorie wordt voortdurend gekoppeld aan hun eigen praktijk. De kennis die ze opdoen kunnen ze direct toepassen in hun eigen werk.

Voor wie zijn de pensioenopleidingen?

De pensioenopleidingen van NIBE-SVV zijn interessant voor iedereen die in het vakgebied pensioen wil werken of daarin al werkzaam is. Onze opleiding Pensioenpraktijk is bijzonder geschikt voor aankomend pensioenadviseurs als voorbereiding op specialistische vervolgoopleidingen. Maar ook voor iedereen die een goede gesprekspartner wil zijn voor pensioenadviseurs en voor eigen medewerkers. Dat zijn bijvoorbeeld HR-functionarissen, medewerkers van vakbonden en andere hulpverlenende instanties. Onze opleiding Branche Leven heeft een module Pensioen. Deze opleiding is bedoeld voor iedereen die specialistische pensioen kennis wil hebben, maar geen pensioenadvies geeft.

Welke vooropleiding is hiervoor nodig?

Voor de pensioenopleidingen van NIBE-SVV gelden geen specifieke vooropleidingseisen. Wel is MBO-werk- en denkniveau wenselijk.

Wat brengt de toekomst?

Het pensioenstelsel is volop in ontwikkeling. Om dit toekomstbestendig te houden, zijn fundamentele veranderingen te verwachten. Niet alleen wat betreft de aard van pensioenen, maar ook de opbouw. Sleutelwoorden daarbij zijn Individualisering, versobering en verbreding. Het zal in de toekomst bijvoorbeeld niet alleen maar gaan over pensioeninkomen, maar ook over pensioenvoorzieningen in de vorm van bijvoorbeeld zorg. NIBE-SVV zit bovenop de ontwikkelingen en past zijn aanbod daarop aan.

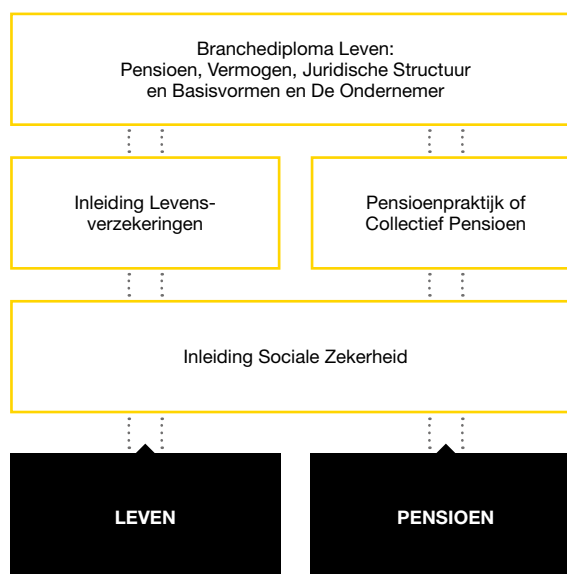

NIBE-SVV
DE OPLEIDER
VOOR DE
FINANCIEEL
DIENSTVERLENER

Met de stichting Erkend Hypotheek Adviseur heeft NIBE-SVW al jarenlang goede contacten. Om de EFA-titel te krijgen na het behalen van een Wft-diploma Adviseur Hypothecair Krediet en Adviseur Consumptief Krediet, is de opleiding Integraal Adviseren ontwikkeld. Met de benodigde werkervaring mag de titel Erkend Financieel Adviseur en de titel Erkend Hypotheekadviseur worden gevoerd.

Voor financieel adviseurs die zich willen onderscheiden met hun deskundigheid, vaardigheden en integriteit loont het de moeite om voor de titel Erkend Financieel Adviseur te gaan. Daarmee krijgen klanten de garantie dat ze op financieel advies van hoge kwaliteit kunnen rekenen. Het keurmerk wordt uitgegeven door de onafhankelijke Stichting Erkend Hypotheekadviseur (SEH). Alle erkend adviseurs zijn ervaren, hebben geldige wettelijke diploma's, volgen jaarlijks verplichte SEH-opleidingen en moeten voldoen aan strenge gedragsregels. Wie opgenomen is in het register, heeft een streepje voor op vakgenoten voor wie dat niet geldt.

SEH heeft 2 soorten PE-opleidingen: A en B. In de A-opleidingen komen onderwerpen aan de orde die periodiek door SEH worden vastgesteld. Deze opleidingen bieden wij incompany aan. B-opleidingen zijn maatwerkprogramma's. We maken ze voor onze klanten en laten ze bij SEH accrediteren. De onderwerpen die worden behandeld bepalen we in overleg met de klant en worden niet door SEH vastgesteld. Ons actuele PE-aanbod vindt u op www.nibesv.nl en www.seh.nl.

Alle informatie over de opleidingen en het examen vindt u op de site van de SEH: www.seh.nl.

FINANCIËLE PLANNING EN FINANCIËEL ADVIES

Federatie Financieel Planners is de beroepsorganisatie van (gecertificeerde) financieel planners die het FFP-keurmerk dragen en zijn opgenomen in het FFP-certificeringsregister. Een gecertificeerd financieel planner met het FFP-Keurmerk is in staat om consumenten integraal te adviseren over hun financiële toekomst. Een stevig houvast voor de consument én de financieel planner dus.

Strenge opleidings- en (bij)scholingseisen, een heldere gedragscode, zorgvuldig toezicht en een onafhankelijke klachtafhandeling. Het FFP-Keurmerk biedt zowel consumenten als financieel planners een stevig houvast bij financieel advies. De initiële opleidingen met planning en wat NIBE-SVV aanbiedt op het gebied van doorlopende beroepsontwikkeling (DBO) staat op www.nibesv.nl.

4 PE-punten voor FFP-leden

FFP'ers hebben ook een PE-verplichting. Het Permanent Actueel (PA-)abonnement op Wft Triple A is goed voor 4 PE-punten bij FFP. Deze PE-punten kent FFP toe op basis van een verplicht profiel met (minimaal) de Wft-modules Basis, Hypothecair krediet en Vermogen.

Opleiding FFP Financiële Planning

De opleiding tot financieel planner is op 2 manieren te volgen: in zijn geheel of per module. Wie kiest voor inschrijven voor losse modules betaalt iets meer. Het voordeel is echter dat de student zijn eigen studietempo bepaalt.

FFP Vaardigheden

⋮

FFP Sparen, Beleggen
en Financieren

⋮

FFP Pensioenen, Sociale
Zekerheid en Verzekeringen

⋮

FFP Recht

⋮

FFP Belastingen

⋮

FFP FINANCIËLE
PLANNING





COMPLIANCE EN GOVERNANCE: GEEN FINANCIËLE ONDERNEMING KAN ZONDER. DE UITVOERDER VAN EEN COMPLIANCEFUNCTIE MOET ER, BINNEN HET KADER VAN DE (INTER)NATIONALE WET- EN REGELGEVING, VOOR ZORGEN DAT HET STREVEN OM GELD TE VERDIENEN NIET TEN KOSTE GAAT VAN INTEGER HANDELEN. EEN GEZONDE BALANS TUSSEN DIE TWEE BEWAREN, DAAR GAAT HET OM. NAAST COMPLIANCE IS STERKE GOVERNANCE NODIG. DE BELANGEN EN AANSPRAKEN VAN AANDEELHOUDERS, POLISHOUDERS EN ANDERE STAKEHOLDERS BIJ HET BEDRIJF MOETEN IMMERS ALTIJD BESCHERMD ZIJN. BENT U OP ZOEK NAAR EEN COMPLIANCE TRAINING, EEN WWFT-TRAINING OF EEN OPLEIDING CCO? BIJ NIBE-SVV VINDT U ZOWEL EEN GEACCREDITEERD ALS PRAKTIJKGERICHT AANBOD.

De compliance officer is de interne toezichthouder van een organisatie. Als bewaker van de integriteit zorgt hij ervoor dat iedereen binnen de organisatie zich bewust is van reputatie- en integriteitsrisico's. Van cruciaal belang daarbij is het waarborgen van de wettelijke voorschriften (zoals die voortvloeien uit de Wft, de Wwft en de Sanctiewet). De uitvoerder van de compliancefunctie voorkomt dat de wil om geld te verdienen ten koste gaat van het handelen. Goede interne afspraken en procedures moeten een integere bedrijfsvoering borgen. En compliance is meer dan de dingen zo efficiënt mogelijk doen. Er is ook een maatschappelijk doel: voorkomen van witwassen geeft criminelen geen kans. Reden genoeg om een praktijkgerichte compliance- of Wwft-opleiding te volgen.

Beheersing en integriteit

Belangrijke compliancethema's zijn integriteit, marktmisbruik, Anti-Money Laundering (Wwft), Customer Due Diligence (CCD), ken-uw-klant (KYC), robo-advies, AVG, PARP (Product Approval and Review Process), Wft, Wtt, MiFID en Countering the Finance of Terrorism (CFT). Daarnaast kan het belang van governance niet worden onderschat. Governance zorgt door controlefuncties zoals de compliancefunctie, auditfunctie en risk-controlfunctie, voor de basis van de beheersing van de bedrijfsvoering. Beheersing door bijvoorbeeld een effectief werkend compliance risico- en jaarplan, het herkennen van ongebruikelijke patronen in het kader van witwassen en de noodzaak van de menselijke toets bij het gebruik van algoritmes. Zo hebben callcentermedewerkers een signaleringsrol en moeten zij conform de Wwft doorvragen. Naast de beheerste bedrijfsvoering moeten financiële instellingen beschikken over een integere bedrijfsvoering om de integriteitsrisico's te beheersen en te waarborgen voor de financiële sector. Een compliancebewuste cultuur is dan ook van groot belang.

Voor wie?

De complianceopleidingen zijn bedoeld voor de compliance officer én voor medewerkers en adviseurs die de compliance rol naast hun reguliere werkzaamheden uitvoeren. De overheid verplicht de sector om haar medewerkers op te leiden op het gebied van wet- en regelgeving en in het kader van de Wwft om bij een bepaalde omvang ook een of meerdere compliance officers in dienst te hebben. Daarvoor is de erkende opleiding Certified Compliance Officer (CCO) een uitstekende basis. Deze opleiding is speciaal ontwikkeld voor compliance officers, auditors en andere professionals in vergelijkbare functies met toezicht- en beleidsverantwoordelijkheden. Bijvoorbeeld voor interne en externe functionarissen die betrokken zijn bij compliancetaken bij banken, verzekeraars en andere financiële instellingen, zoals beleggings- en beursondernemingen, pensioenfondsen en trustkantoren.

Voor iedereen die omgaat met klanten, wiens vak niet compliance is en de regels toch werkbaar wil houden, raden wij onze praktijkgerichte trainingen Compliance voor Financieel Adviseurs en Wwft voor iedereen met Klantcontact aan. Deze trainingen zijn geschikt voor mkb'ers, zelfstandig ondernemers, het intermediair, de gevolmachtigde, de financieel adviseur, de compliance-adviseur, kwaliteitsmedewerkers, kredietanalisten, financieel planners en hypotheekadviseurs. Iedereen die bezig is met dossierbeheer, communicatie met de klant en backofficemedewerkers die aanvragen van adviseurs verwerken en (onderdelen van) compliancetaken uitvoeren.

Erkend

Heeft u de hele leergang CCO gevolgd en succesvol afgerond met een diploma? Dan mag u de titel Certified Compliance Officer (CCO) voeren. U kunt zich dan inschrijven in het register DSI Compliance Professional. De vereniging van Nederlandse trustkantoren, Holland Quaestor (HQ), kent PE-punten toe bij het behalen van het diploma Certified Compliance Officer van NIBE-SVV.

OPLEIDINGEN

- Basel
- Compliance voor Financieel Adviseurs
- CCO: Introductie Compliance
- Certified Compliance Officer (CCO)
- Wwft voor iedereen met Klantcontact



WFT, WFT-PE EN WFT-PA



De Wet op het financieel toezicht (Wft)

DE WET OP HET FINANCIËEL TOEZICHT (WFT) VERPLICHT KLANTMEDEWERKERS OM ALTIJD OVER AANTOONBARE ACTUELE VAK-BEKWAAMHEID TE BESCHIKKEN. ADVISERENDE KLANTMEDEWERKERS MOETEN DAARNAAST ALTIJD IN HET BEZIT ZIJN VAN DE VOORGESCHREVEN WFT-DIPLOMA'S. OM ERVOOR TE ZORGEN DAT UW MEDEWERKERS AAN DIE WFT-EISEN KUNNEN VOLDOEN, BIEDEN WIJ VOOR ELK WFT-DIPLOMA ÉN VOOR DE VERPLICHTE WFT-PERMANENTE EDUCATIE (WFT-PE) DE JUISTE WFT-OPLEIDING. EN WILLEN ZE GEMAKKELIJK OP DE HOOGTE BLIJVEN VAN DE ONTWIKKELINGEN OP HUN VAKGEBIED? DAN BEVELEN WIJ ONZE WFT TRIPLE A AAN. DE LEUKSTE, MEEST PRAKTISCHE MANIER OM VOOR DE WFT PERMANENT ACTUEEL (WFT PA) TE ZIJN ÉN TE BLIJVEN.

Welke Wft-diploma's moeten uw medewerkers halen?

Welke diploma's uw medewerkers moeten halen hangt af van hun beroepskwalificatie(s). Elke beroepskwalificatie bestaat uit een of meer modules. Daarnaast stelt de Wft, behalve aan kennis, eisen aan competenties, vaardigheden en professioneel gedrag. Vanaf 1 april 2019 zijn er gewijzigde eisen. Kijk voor de meest recente informatie op www.nibesv.nl.

Waarom Wft bij NIBE-SVV?

- De meest efficiënte route naar uw Wft-diploma
- Hoge slagingspercentages
- Voordeligste landelijke aanbieder Wft-opleidingen en -examens
- Examentrainingen mogelijk
- Via e-learning en klassikaal te volgen
- Al 70 jaar de autoriteit voor opleidingen in de financiële dienstverlening.

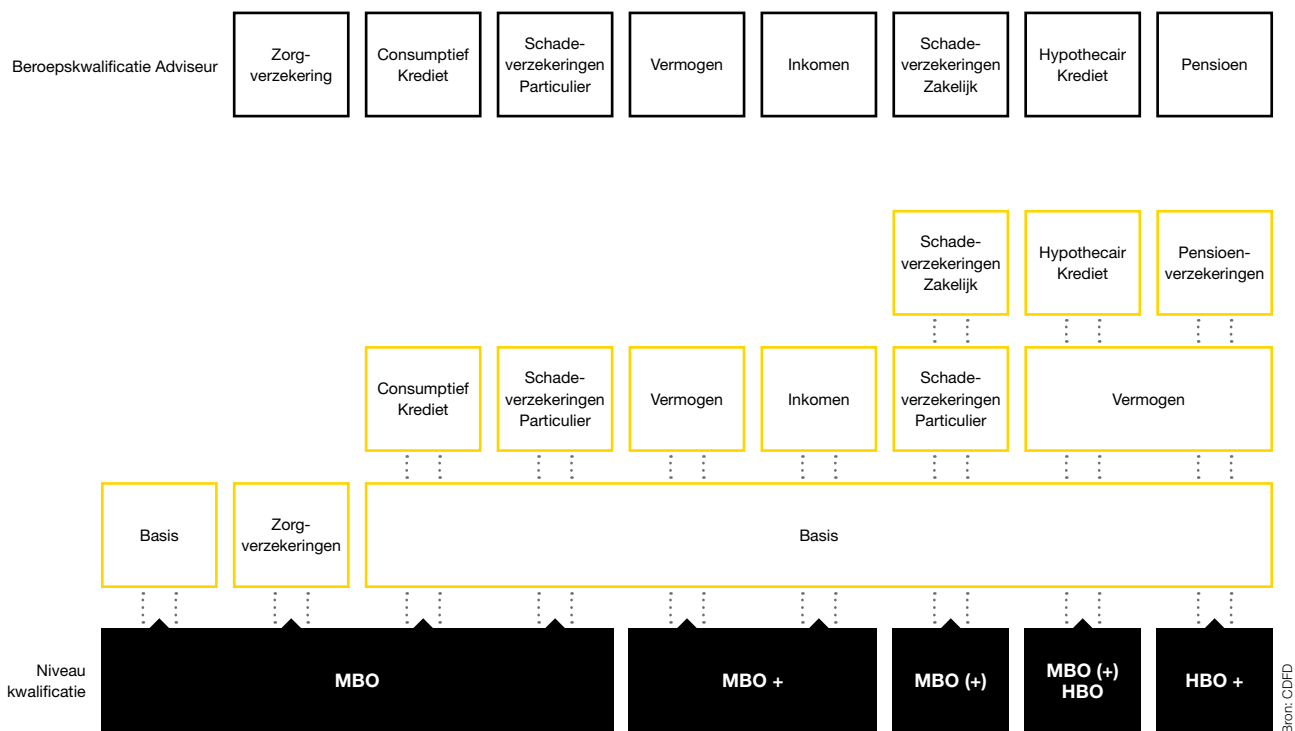

WFT-OPLEIDINGEN

- Wft Basis
- Wft Consumptief Krediet
- Wft Hypothecair Krediet
- Wft Inkomen
- Wft Pensioenverzekeringen
- Wft Schadeverzekeringen Particulier
- Wft Schadeverzekeringen Zakelijk
- Wft Vermogen
- Wft Zorgverzekeringen
- Wft-PE Adviseur Consumptief Krediet
- Wft-PE Adviseur Hypothecair Krediet
- Wft-PE Adviseur Inkomen
- Wft-PE Adviseur Pensioen
- Wft-PE Adviseur Schadeverzekeringen Particulier
- Wft-PE Adviseur Schadeverzekeringen Zakelijk
- Wft-PE Adviseur Vermogen
- Wft-PE Adviseur Zorgverzekering

OPLEIDINGEN WFT

Ontdek onze flexibele opleidingsmogelijkheden

NIET ALLEEN FINANCIËEL DIENSTVERLENERS WILLEN GRAAG VAKBEKWAME MEDEWERKERS, OOK DE WET OP HET FINANCIËEL TOEZICHT (WFT) EIST DAT KLANTMEDEWERKERS ALTIJD OVER AANTOONBAAR ACTUELE VAKBEKWAAMHEID BESCHIKKEN. IN HET VERLENGDE DAARVAN GELDT DAT ADVISERENDE KLANTMEDEWERKERS ALTIJD IN HET BEZIT MOETEN ZIJN VAN DE VOOR-GESCHREVEN WFT-DIPLOMA'S. NIBE-SVV BIEDT VOOR ALLE WFT-DIPLOMA'S ÉN VOOR DE VERPLICHTE PERMANENTE EDUCATIE (WFT-PE-PROGRAMMA'S) FLEXIBELE OPLEIDINGSMOGELIJKHEDEN. DENK AAN KORTE EXAMENTRAININGEN, E-LEARNING EN KLASSIKALE TRAININGEN OVERDAG, IN DE AVOND OF OP ZATERDAG.

Perfekte aansluiting op de Wft-examens

Al onze Wft-opleidingen worden met grote zorgvuldigheid samengesteld. Uiteraard sluiten ze daarmee ook aan op de door het ministerie voorgeschreven toetstermen. De minister hanteert deze toetstermen als uitgangspunt voor de examens.

Hoge slagingspercentages

Elk jaar op 1 april worden de Wft-examens geactualiseerd. In de maanden die daaraan voorafgaan actualiseren wij ook altijd onze opleidingen, zodat ze perfect aansluiten op de Wft-examens. De perfecte aansluiting van onze lesstof op de Wft-examens komt tot uiting in onze slagingspercentages. Die liggen sinds de invoering van de Wft altijd boven het landelijk gemiddelde.

WFT-PE-OPLEIDINGEN

Kies de optimale voorbereiding op het WFT-PE-examen

MEDEWERKERS MET WFT-DIPLOMA'S OP ZAK? DAN MOETEN ZE PERIODIEK EEN PE-EXAMEN DOEN OM HUN ADVIESBEVOEGDHEID TE BEHOUDEN. DE WFT-PE-EXAMENS HEBBEN BETREKKING OP DE ONTWIKKELING VAN DE DRIE VOORGAANDE JAREN. DAT ZE ZICH OPTIMAAL WILLEN VOORBEREIDEN OP HUN PE-EXAMENS, BEGRIJPEN WIJ ALS GEEN ANDER. DAAROM HEBBEN WIJ EEN GEVARIËERD AANBOD VAN EFFICIËNTE VOORBEREIDINGSMOGELIJKHEDEN.



E-learning (syllabus optioneel)

Uw medewerkers volgen geen klassikale bijeenkomsten, maar gebruiken voor de opleiding onze geavanceerde online leeromgeving. Hierbij worden ze op afstand ondersteund door onze ervaren docenten. Deze variant is zowel met als zonder examenrecht te boeken.



Behoeftte aan extra ondersteuning naast de e-learning?

Dan is de opleidingsvariant examentraining met aansluitend examen een uitstekende keuze. Uw medewerkers ontvangen dan ook de e-learning en nemen deel aan 1 bijeenkomst van 3 uur voor de examentraining. Deze wordt verzorgd door een ervaren docent, die zelf ook regelmatig examens aflegt en uw medewerkers van heel praktische tips en adviezen kan voorzien. Aansluitend aan de examentraining maken uw medewerkers het examen op dezelfde locatie.

Hoge korting op Wft-PE met Wft Triple A

Als uw medewerkers Wft-diploma's hebben, moeten ze periodiek een Wft-PE-examen doen om hun diploma's geldig te houden. Met onze Wft Triple A houden ze niet alleen hun vak kennis aantoonbaar op peil, maar leggen ze ook al een uitstekende basis voor hun Wft-PE-examen(s). De behandelde actualiteiten komen immers grotendeels weer terug in de Wft-PE. Daarom krijgen uw medewerkers op basis van hun Wft Triple A-abonnement een flinke korting op de Wft-PE-opleidingen van NIBE-SVV. Olopend tot wel 50%! Meer informatie over onze Wft Triple A vindt u op de pagina hiernaast.

Maatwerkcombinaties

Naast de standaard Wft-PA- en -PE-producten zijn er diverse maatwerkcombinaties mogelijk. Neem daarvoor contact op met onze incompanyadviseurs via 035 - 7 506 157 of incompany@nibesvv.nl.

WFT-PA

Wft Triple A: Altijd Aantoonbaar Actueel

STEL U VOOR: WIJ FILTEREN ALLE RELEVANTE VAKINFORMATIE VOOR UW MEDEWERKERS, ZODAT ZE DIT NIET ZELF HOEVEN TE DOEN. ZO ZIJN ZE ALTIJD AANTOONBAAR ACTUEEL EN IN COMBINATIE MET DE WFT PE VAN NIBE-SVV OOK NOG EENS OPTIMAAL VOORBEREID OP DE WFT PE-EXAMENS. ZE KUNNEN ZELF KIEZEN WAAR EN WANNEER ZE DE VOOR HEN RELEVANTE ACTUALITEITEN RAADPLEGEN. GOEDE DEAL TOCH? HET KAN ALLEMAAL MET WFT TRIPLE A, DE LEUKSTE, MEEST PRAKTISCHE MANIER OM PERMANENT ACTUEEL TE BLIJVEN EN DIT AAN TE TONEN. WAAR ZE MAAR WILLEN. WANNEER ZE MAAR WILLEN EN OP ELK DEVICE.

Uw voordelen op een rij

- De toetstermen van het PE-examen al grotendeels behandeld.
- De artikelen sluiten aan op de beroepskwalificatie van uw medewerkers, niet alleen op hun werkzaamheden.
- Periodiek worden nieuwe vragen toegevoegd binnen de Wft Triple A-omgeving, die vergelijkbaar zijn met de vragen/cases in de Wft-PE-e-learningomgeving. Hierdoor leidt Wft Triple A tot een grote mate van herkenbaarheid bij het volgen van de Wft-PE-opleiding en een kortere voorbereidingstijd voor het Wft-PE-examen.
- Met Wft Triple A krijgen uw medewerkers 50% korting op de Wft-PE-e-learning.
- Geen onderbreking tijdens het werk.
- Wft Triple A is geschikt voor elk device.
- Managementrapportage: stel zelf teams samen en volg hun status in de gebruikersinterface.
- Uiteraard voorzien van de meest gebruiksvriendelijke rapportagefunctie voor medewerker en management.



4 PE-punten voor FFP-leden

Leden van de Federatie Financieel Planners (FFP) die gebruikmaken van de tool Wft Triple A van opleider NIBE-SVV, krijgen 4 PE-punten. Deze PE-punten kent FFP toe aan leden die het verplichte profiel met de Wft-modules Basis, Hypothecair krediet en Vermogen hebben.



○ Kortom: waarom Wft bij NIBE-SVV?

- De meest efficiënte route naar uw Wft-diploma's
- De hoogste slagingspercentages
- Voordeligste landelijke aanbieder Wft-opleidingen en -examens
- Examentrainingen mogelijk
- Via e-learning en met klassikale ondersteuning te volgen
- Combinatievoordeel Wft Triple A en Wft-PE
- Al 70 jaar de autoriteit voor opleidingen in de financiële dienstverlening

NEXT ACADEMY

OPLEIDINGEN

Toekomstgerichte financial services

- Training Leidinggeven aan Virtuele Teams
- Training Leidinggeven aan Verandering
- Next Financial Professional
- Soft Skills Next Insurance Professional
- Next Financial Skills
- The Next Insurer: Vision and Strategy
- Masterclass Artificial Intelligence
- Next Payments
- Training Blockchain
- Training Smart Contracts Programmeren
- Next Insurance Professional
- Next Funding en Finance
- Masterclass Blockchain
- HBO Fintech
- Master of Business Administration (MBA) voor de Financiële Dienstverlening
- Masterclass Digitale Transformatie
- Masterclass IT Governance
- Next Customer Big Data Analytics

Skills van de toekomst

- Training Leidinggeven aan Virtuele Teams
- Introduction to Scrum
- Training Learning Agility Zelfanalyse
- Training Business English-A
- Training 50 Plus en Duurzaam Inzetbaar
- Digitaal Adviseren
- Training Business English-B
- Training Leidinggeven aan Verandering
- Agile Projectmanagement en Team Skills
- Training Vaardigheden voor Agile Teams
- Soft Skills Next Insurance Professional
- Next Financial Skills
- Leergang Business Intelligence
- HBO Agile Project Management™
- Professional Master Lean Leadership

Security, data protection en privacy

- Dataprivacy en AVG
- Masterclass Privacy & Cybersecurity
- Security Awareness
- HBO Security Management
- HBO Data Protection Officer (DPO)
- Masterclass Data Protection
- Masterclass Security en Privacy
- Masterclass Business Intelligence & Big Data

Data-analyse en business intelligence opleidingen

- Big Data Fundamentals
- Big Data Strategy and Analytics
- Leergang Big Data
- Masterclass Artificial Intelligence
- Business Intelligence
- Leergang Business Intelligence
- HBO Big Data Analytics
- HBO Business Intelligence en Big Data
- Masterclass Business Intelligence & Big Data

Online marketing

- Introduction to Scrum
- Agile Scrum Foundation
- Customer Journey
- Schrijven voor Social Media
- Trends in Online Marketing
- Schrijven voor het Web
- Masterclass Internet of Things - IoT
- Professional Master Big Data & Marketing Intelligence
- Professional Master Big Data

TOEKOMSTGERICHTE FINANCIAL SERVICES

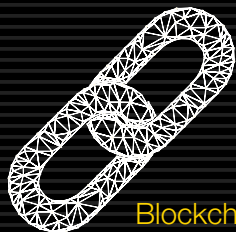

Blockchain

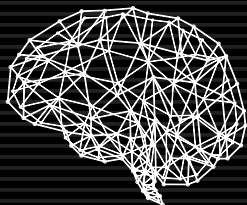

Artificial intelligence



NEXT payments

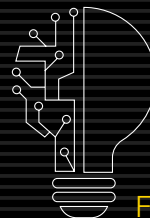

Fintech

SKILLS VAN DE TOEKOMST

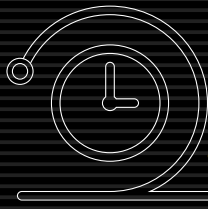

Agile

Scrum



Lean



Digitaal adviseren

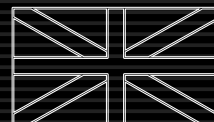

English

NIEUWE VAKGEBIEDEN



Online marketing



Security, data protection
en privacy



Data-analyse en
business intelligence

[NEXTACADEMY.NL](https://nextacademy.nl)



ERKENDE HBO BACHELOR- EN MASTEROPLEIDINGEN



Grotere carrièrekansen binnen en buiten de financiële dienstverlening

MET EEN AFGERONDE HBO-OPLEIDING VERGROTEN UW MEDEWERKERS HUN CARRIÈREKANSSEN BINNEN EN BUITEN DE FINANCIËLE DIENSTVERLENING. DOOR EEN COMBINATIE VAN VAKKENNIS EN VAARDIGHEDEN BLIJVEN UW MEDEWERKERS DUURZAAM INZETBAAR. DAARVAN PROFITEREN ZOWEL UW ORGANISATIE ALS UW KLANTEN. GEÏNTERESSEERD? WIJ BIEDEN EEN BREED AANBOD IN SAMENWERKING MET ONZE BUSINESSPARTNERS HOGESCHOOL NCOI EN NCOI UNIVERSITY. DOOR DE GROTE KEUZE AAN OPLEIDINGEN KUNNEN WIJ EEN OPLEIDING OP MAAT MAKEN EN LATEN AANSLUITEN DE INTERESSE EN WERKPRAKTIJK VAN UW MEDEWERKERS. OOK VOOR EEN ERKENDE HBO BACHELOR- OF MASTEROPLEIDING GERICHT OP FINANCIAL SERVICES KUNNEN UW MEDEWERKERS BIJ ONS TERECHT. DE MODULAIRE OPBOUW BIEDT FLEXIBILITEIT EN UW MEDEWERKER KAN ZELF ZIJN STUDIETEMPO BEPALEN.

Met vrijstellingen bespaart u tijd en kosten

Heeft u medewerkers met een Wft- of FFP-diploma? Dan kunnen ze vrijstellingen krijgen in een van de erkende HBO Bacheloropleidingen die wij in samenwerking met onze businesspartners Hogeschool NCOI en NCOI University of Applied Sciences bieden. Dat scheelt tijd en kosten. Een reden te meer om ons aanbod te bekijken. Wilt u weten

welke vrijstellingen uw medewerkers krijgen op basis van hun Wft-diploma's? Bel onze adviseurs op 035 - 7 506 155 of stuur een e-mail naar info@nibesvv.nl. Meer weten over de mogelijkheden met een FFP-diploma? Bel dan ons incompanyteam op 035 - 7 506 157 of mail naar incompany@nibesvv.nl, of vul het contactformulier op onze site in.

OPLEIDINGEN

Bank- en verzekeringswezen

- HBO Fintech
- HBO Governance
- HBO Bank- en Verzekeringswezen
- HBO Financial Services Management
- HBO Leergang Financial Services Management
- HBO Bachelor Financial Services Management (FSM)
- HBO Bachelor Commerciële Economie specialisatie Bank- en verzekeringswezen
- HBO Bachelor Bedrijfskunde specialisatie Bank- en verzekeringswezen
- HBO Bachelor Bedrijfskunde specialisatie Verandermanagement
- Masterclass Riskmanagement, Compliance & Governance
- Masterclass Strategisch Financial Services Management
- Masterclass Verandermanagement
- Masterclass IT Governance
- Professional Master Digitale Transformatie in de Financiële Sector
- Professional Master Innovatie en Verandering
- Professional Master Leading Agile Transformations
- Master Management, Cultuur en Verandering (MCC) voor de Financiële Dienstverlening
- Master of Business Administration (MBA) voor de Financiële Dienstverlening

Budget-, echtscheidings- en schuldhulpverlening

- Leergang Mediation (MFN)
- HBO Schuldhulpverlening
- HBO Budgetcoach
- HBO Leergang Budgetcoaching
- HBO Leergang Budgetcoaching en Schuldhulpverlening
- HBO Financieel Scheidingsadviseur
- HBO Kernopleiding Sociale Zekerheid

- HBO Kernopleiding Sociaal Juridische Dienstverlening
- HBO Juridische Vaardigheden en Conflictbemiddeling
- HBO Sociaal Juridische Dienstverlening
- HBO Bachelor Sociaal Juridische Dienstverlening (SJD)
- HBO Bachelor Sociaal Juridische Dienstverlening (SJD) specialisatie Budgetcoaching en schuldhulpverlening

Digital en marketing

- HBO Security Management
- HBO Data Protection Officer (DPO)
- HBO Big Data Analytics
- HBO Business Intelligence en Big Data
- Masterclass Data Protection
- Masterclass Security en Privacy
- Masterclass Business Intelligence & Big Data
- Masterclass IT Strategie en Digitale Transformatie
- Masterclass Digitale Communicatie
- Professional Master Big Data
- Professional Master Big Data & Marketing Intelligence

Projectmanagement

- HBO Agile Project Management™
- Masterclass Agile

Leiderschap en persoonlijke ontwikkeling

- HBO Trainingsprogramma Professionele Mondelinge en Schriftelijke Communicatie
- HBO Trainingsprogramma Sterk en Vitaal aan het Werk
- Professional Master Lean Leadership
- Executive Master Strategisch Leiderschap en Verandering
- Executive Master Leiderschap bij Financiële Ondernemingen in Transitie

NIBE-SVV

Postbus 447

1200 AK Hilversum

035 - 7 506 155

info@nibesvv.nl

www.nibesvv.nl



NIBE-SVV is onderdeel van NCOI Groep

NIBE
OPLEIDER VOOR
DE FINANCIËLE
DIENSTVERLENING **SVV**