

ARAG

KLANTCASE: TRAININGEN LETSELSCHADE VOOR ARAG

MEER OVER DE CASE >

NEEM CONTACT OP >

DE VRAAG VAN ARAG?

1. MEDISCHE ASPECTEN
VAN ONGEVALLENLETSEL

2. ARBEIDSDESKUNDIGE ASPECTEN
IN DE LETSELSCHADEREGLING

DE OPLOSSING VAN NIBE-SVV

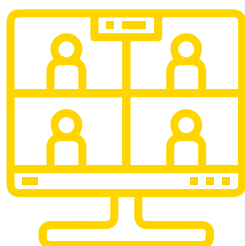

ONLINE
TRAININGEN
VIA MS TEAMS

6

KORTE
SESSIES IN
PLAATS VAN 3
VOLLE DAGEN.

WAAROM NIBE-SVV? GOEDE
BEREIKBAARHEID
BREED PORTFOLIO
FLEXIBILITEIT
DOCENTEN
UIT DE
PRAKTIJK **INHOUDELIJK
BETROKKEN**
HELDERE
AFSPRAKEN

“ONZE MEDEWERKERS HEBBEN VEEL
AAN DE OPLEIDING GEHAD. DOORDAT
DE TRAINING OP MAAT IS GEMAAKT
VOOR ARAG SLOOT HET NOG BETER
AAN OP HUN PRAKTIJK”

- BARBARA ZOOMER
COÖRDINATOR ARAG ACADEMY

HET TEAM ACHTER DEZE CASE



DIT PROJECT HEB IK SAMEN MET RANDY VAN DER BLIEK
EN LOUIS VAN STEIJN VAN HET PROJECTBUREAU EN KIM
HUSSLAGE VAN PROGRAMMACOÖRDINATIE BEGELEID.
NIBE-SVV IS DÉ OPLEIDER VOOR LETSELSCHADE-
OPLEIDINGEN. WE HEBBEN WE EEN COMPLEET AANBOD VAN
INSTAOPLEIDINGEN TOT DE GEACCREDITEERDE LEERGANG
PERSONENSCHADE ZWAAR LETSEL.

PATRICIA VAN DER SANDE - ACCOUNTMANAGER NIBE-SVV

NIBE
OPLEIDER VOOR
DE FINANCIËLE
DIENSTVERLENING **SVV**